

REGION
WALLONNE

COMMUNE
DE GREZ-DOICEAU

RENOVATION ET
HABITATION
UNIFAMILIALE

Ruelle du Curé, 23
1390 Grez-Doiceau

Maitre d'ouvrage
Monsieur Jean-Michel DEMEURE
Ruelle du Curé, 23
1390 Nethen

e-mail:
jmdemeure@yahoo.com

SITUATION EXISTANTE
PLAN D'IMPLANTATION

Toutes les cotes sont à vérifier in situ

Atelier d'Architecture du Congrès
A . A . C
Frédéric Hossey
Architecte inscrit au tableau de
l'Ordre des Architectes du Brabant
Violette Eggermont
Architecte collaborateur

13 rue du Congrès
1000 Bruxelles
TEL 02 230 31 11
www.aac-hossey.be

PU
01

DOS. 20/180

ADDENDUM
AU PERMIS D'URBANISME
PU/2022/8109

Date 03.02.2022 Echelle 1/250

Modification	
Indice	Date



REGION WALLONNE
 COMMUNE DE GREZ-DOICEAU

RENOVATION ET HABITATION UNIFAMILIALE
 Ruelle du Curé, 23
 1390 Grez-Doiceau

Maitre d'ouvrage
 Monsieur Jean-Michel DEMEURE
 Ruelle du Curé, 23
 1390 Nethen
 e-mail: jmdemeure@yahoo.com

SITUATION EXISTANTE
 REZ-DE-JARDIN
 Toutes les cotes sont à vérifier in situ

Atelier d'Architecture du Congrès
A . A . C
 Frédéric Hossey
 Architecte inscrit au tableau de l'Ordre des Architectes du Brabant
 Violaine Eggermont
 Architecte collaborateur
 13 rue du Congrès
 1000 Bruxelles
 TEL 02 230 31 11
 www.aac-hossey.be

PU
 02

DOS. 20/180
 ADDENDUM AU PERMIS D'URBANISME
 PU/2022/8109
 Date 03.02.2022 Echelle 1/100

Modification	
Indice	Date

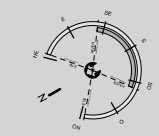

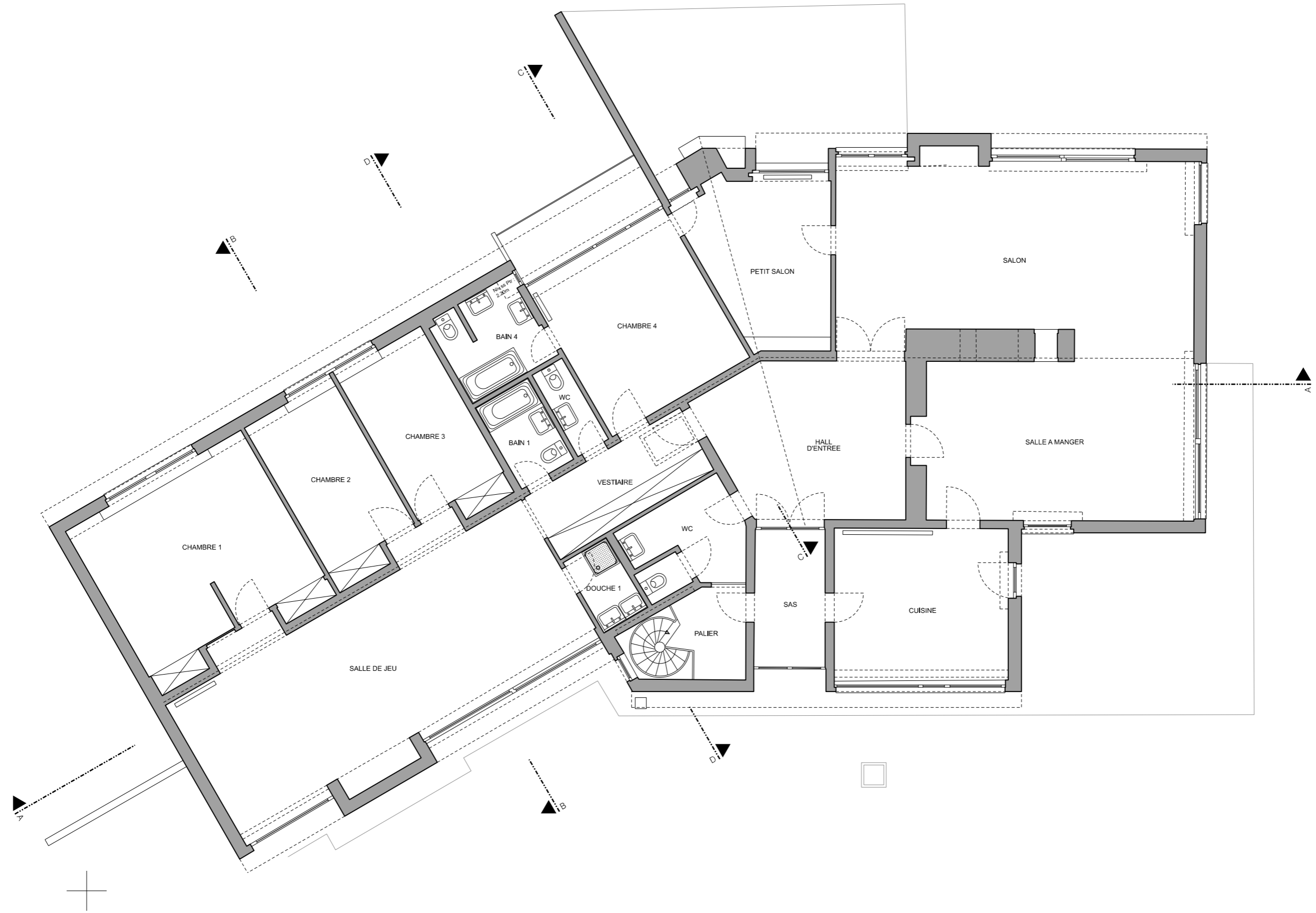

REGION
WALLONNE

COMMUNE
DE GREZ-DOICEAU

RENOVATION ET
HABITATION
UNIFAMILIALE

Ruelle du Curé, 23
1390 Grez-Doiceau

Maitre d'ouvrage
Monsieur Jean-Michel DEMEURE
Ruelle du Curé, 23
1390 Nethen

e-mail:
jmdemeure@yahoo.com

SITUATION EXISTANTE
REZ-DE-CHAUSSEE

Toutes les cotes sont à vérifier in situ

Atelier d'Architecture du Congrès
A . A . C
Frédéric Hossey
Architecte inscrit au tableau de
l'Ordre des Architectes du Brabant
Violette Eggermont
Architecte collaborateur

13 rue du Congrès
1000 Bruxelles
TEL 02 230 31 11
www.aac-hossey.be

PU
03

DOS. 20/180

ADDENDUM
AU PERMIS D'URBANISME
PU/2022/8109

Date 03.02.2022 Echelle 1/100

Modification	
Indice	Date

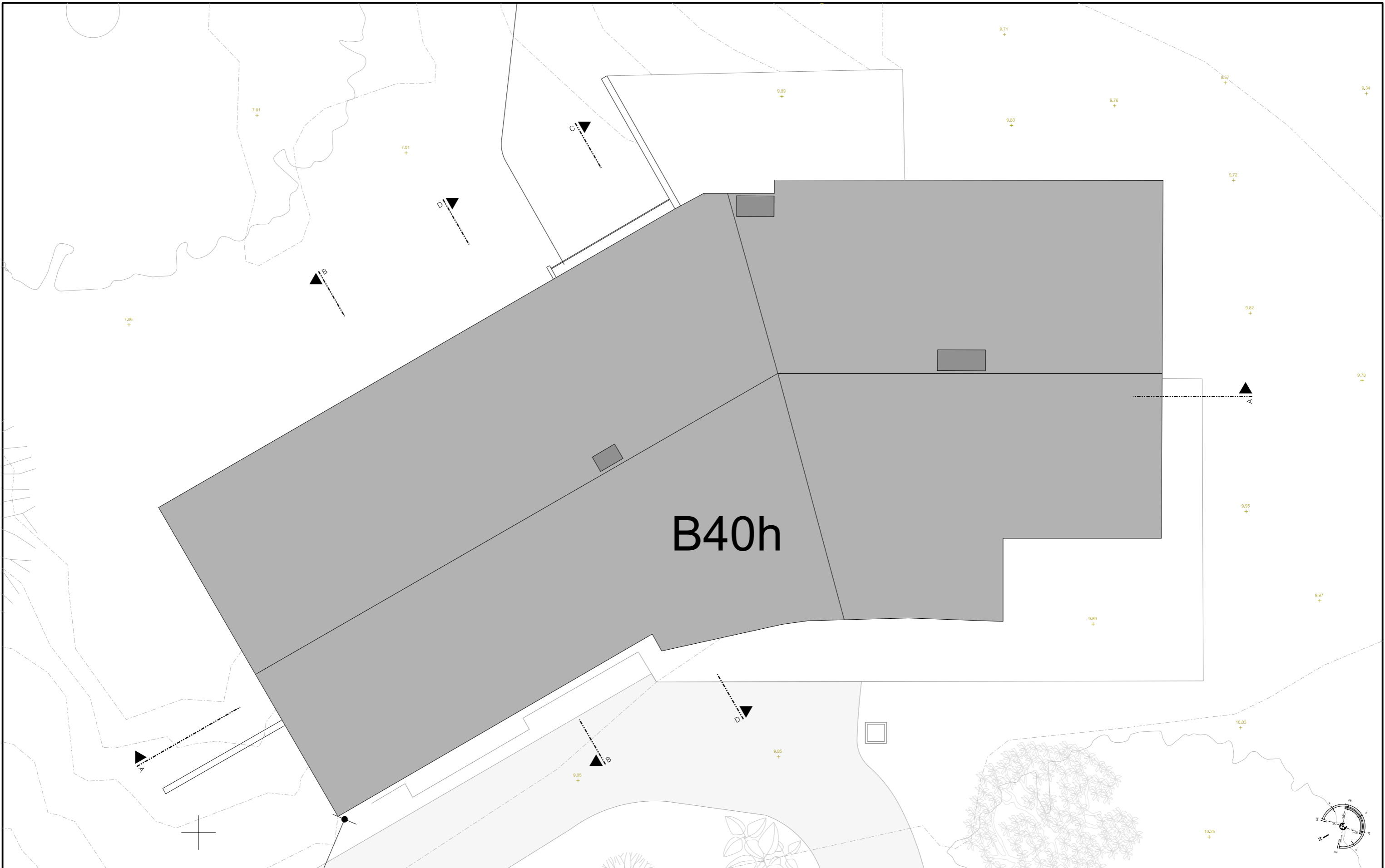

REGION
WALLONNE

COMMUNE
DE GREZ-DOICEAU

RENOVATION ET
HABITATION
UNIFAMILIALE

Ruelle du Curé, 23
1390 Grez-Doiceau

Maitre d'ouvrage
Monsieur Jean-Michel DEMEURE
Ruelle du Curé, 23
1390 Nethen

e-mail:
jmdemeure@yahoo.com

SITUATION EXISTANTE
TOITURE

Toutes les cotes sont à vérifier in situ

Atelier d'Architecture du Congrès
A . A . C
Frédéric Hossey
Architecte inscrit au tableau de
l'Ordre des Architectes du Brabant
Violette Eggermont
Architecte collaborateur

13 rue du Congrès
1000 Bruxelles
TEL 02 230 31 11
www.aac-hossey.be

PU
04

DOS. 20/180

ADDENDUM
AU PERMIS D'URBANISME
PU/2022/8109

Date 03.02.2022 Echelle 1/100

Modification	
Indice	Date

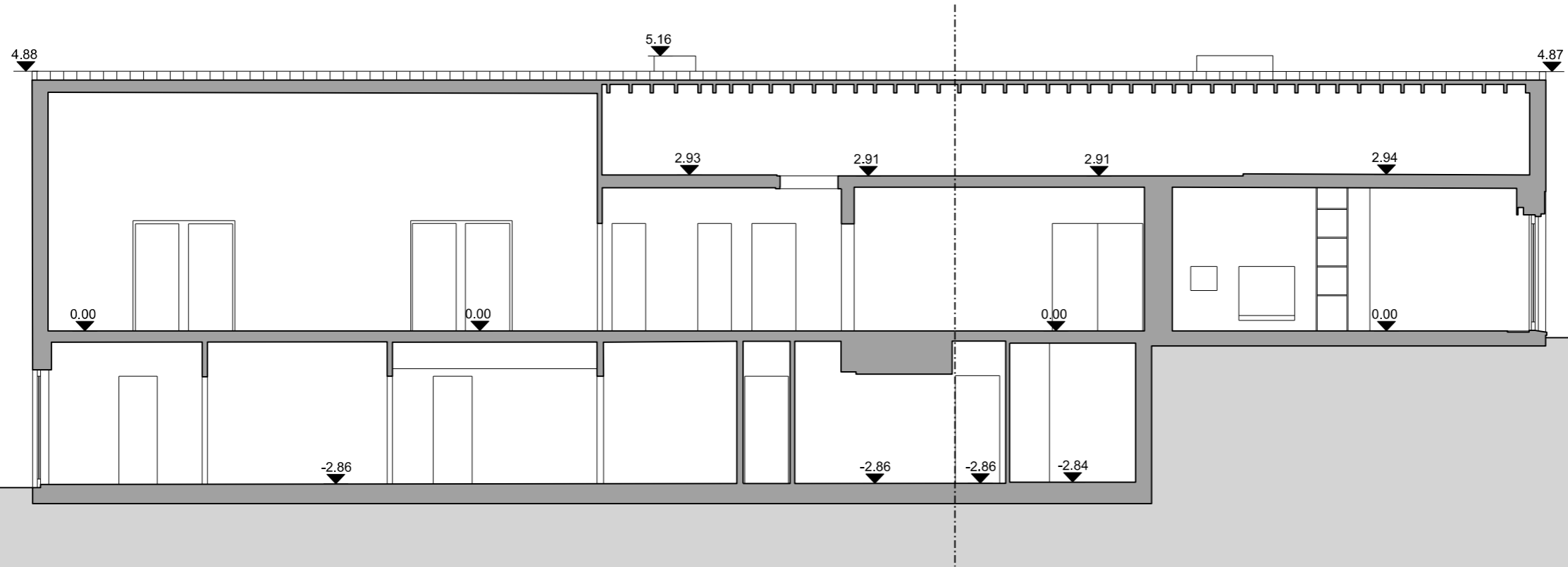

COUPE AA

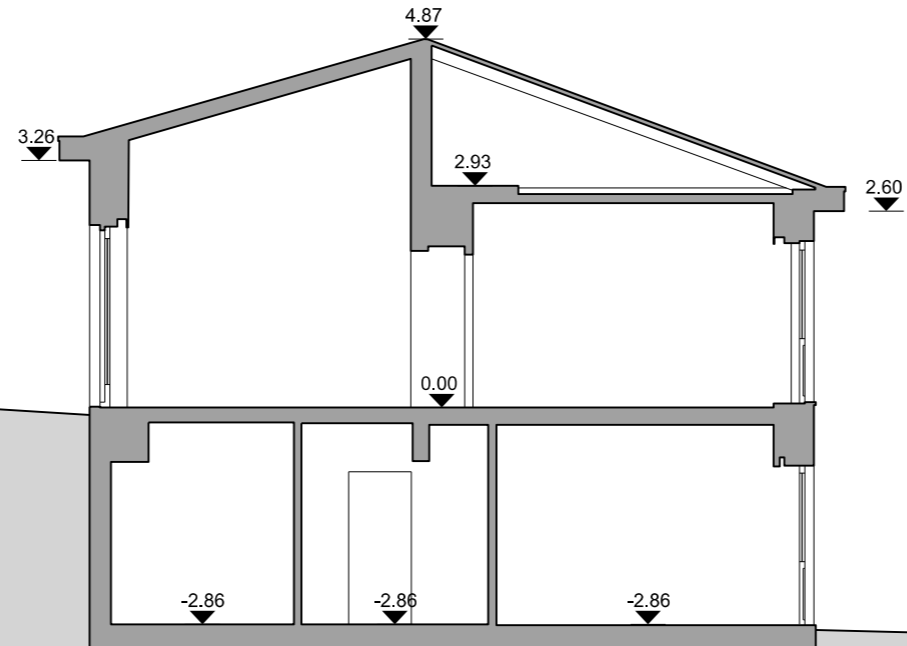

COUPE BB

REGION WALLONNE	RENOVATION ET HABITATION UNIFAMILIALE	Maitre d'ouvrage Monsieur Jean-Michel DEMEURE Ruelle du Curé, 23 1390 Nethen	SITUATION EXISTANTE COUPE AA + COUPE FF	Atelier d'Architecture du Congrès A . A . C Frederic Hossey Architecte inscrit au tableau de l'Ordre des Architectes du Brabant Violette Eggermont Architecte collaborateur 13 rue du Congrès 1000 Bruxelles TEL 02 230 31 11 www.aac-hossey.be	<table border="1"> <tr> <td rowspan="2"> <table border="1"> <tr> <td>PU</td> <td rowspan="2">DOS. 20/180</td> <td colspan="2">Modification</td> </tr> <tr> <td>05</td> <td>Indice</td> <td>Date</td> </tr> <tr> <td></td> <td></td> <td></td> <td></td> </tr> <tr> <td></td> <td></td> <td></td> <td></td> </tr> <tr> <td></td> <td></td> <td></td> <td></td> </tr> <tr> <td></td> <td></td> <td></td> <td></td> </tr> </table> </td> </tr> <tr> <td> ADDENDUM AU PERMIS D'URBANISME PU/2022/8109 Date 03.02.2022 </td> <td> Echelle 1/100 </td> </tr> </table>	<table border="1"> <tr> <td>PU</td> <td rowspan="2">DOS. 20/180</td> <td colspan="2">Modification</td> </tr> <tr> <td>05</td> <td>Indice</td> <td>Date</td> </tr> <tr> <td></td> <td></td> <td></td> <td></td> </tr> <tr> <td></td> <td></td> <td></td> <td></td> </tr> <tr> <td></td> <td></td> <td></td> <td></td> </tr> <tr> <td></td> <td></td> <td></td> <td></td> </tr> </table>	PU	DOS. 20/180	Modification		05	Indice	Date																	ADDENDUM AU PERMIS D'URBANISME PU/2022/8109 Date 03.02.2022	Echelle 1/100	Toutes les cotes sont à vérifier in situ
							<table border="1"> <tr> <td>PU</td> <td rowspan="2">DOS. 20/180</td> <td colspan="2">Modification</td> </tr> <tr> <td>05</td> <td>Indice</td> <td>Date</td> </tr> <tr> <td></td> <td></td> <td></td> <td></td> </tr> <tr> <td></td> <td></td> <td></td> <td></td> </tr> <tr> <td></td> <td></td> <td></td> <td></td> </tr> <tr> <td></td> <td></td> <td></td> <td></td> </tr> </table>		PU	DOS. 20/180	Modification		05	Indice	Date																	
PU	DOS. 20/180	Modification																														
05		Indice	Date																													
ADDENDUM AU PERMIS D'URBANISME PU/2022/8109 Date 03.02.2022	Echelle 1/100																															
COMMUNE DE GREZ-DOICEAU Ruelle du Curé, 23 1390 Grez-Doiceau e-mail: jmdemeure@yahoo.com																																

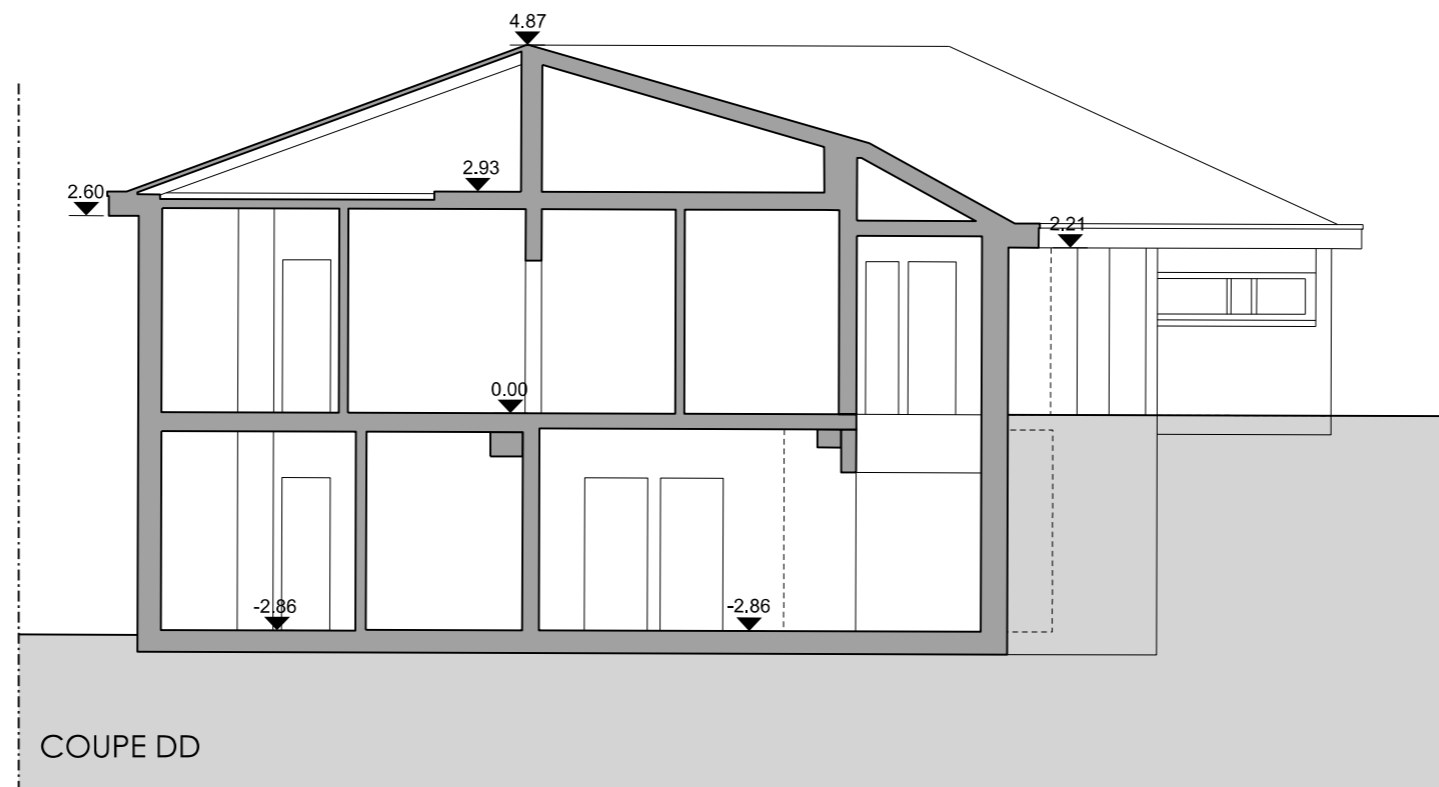
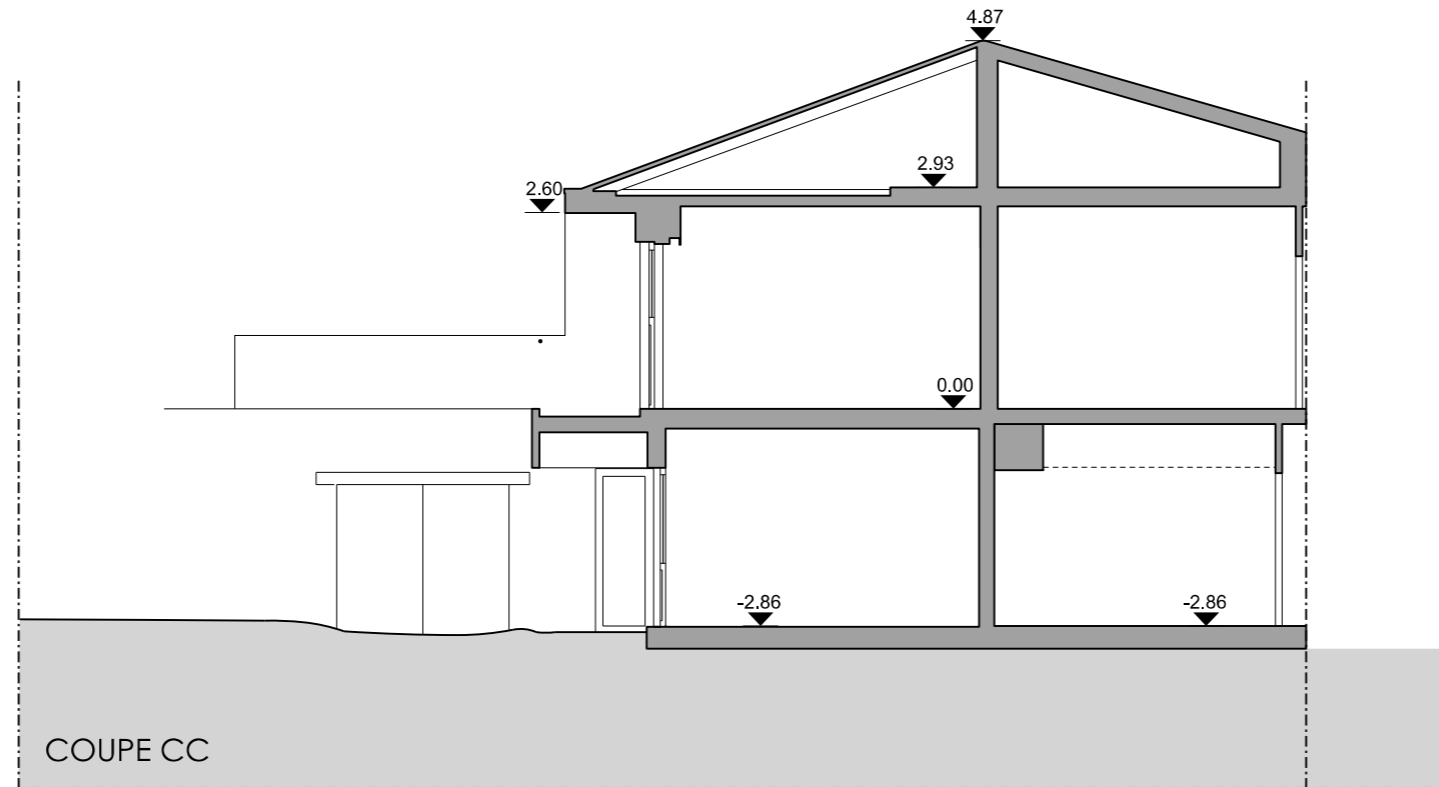

REGION WALLONNE COMMUNE DE GREZ-DOICEAU	RENOVATION ET HABITATION UNIFAMILIALE Ruelle du Curé, 23 1390 Grez-Doiceau	Maître d'ouvrage Monsieur Jean-Michel DEMEURE Ruelle du Curé, 23 1390 Nethen e-mail: jmdemeure@yahoo.com	SITUATION EXISTANTE COUPE CC + COUPE DD Toutes les cotes sont à vérifier in situ	Atelier d'Architecture du Congrès A . A . C Frédéric Hossey Architecte inscrit au Collège de l'Ordre des Architectes du Brabant Violaine Eggermont Architecte collaborateur 13 rue du Congrès 1000 Bruxelles TEL 02 230 31 11 www.aac-hossey.be	PU 06 ADDENDUM AU PERMIS D'URBANISME PU/2022/8109 Date 03.02.2022 Echelle 1/100	Modification	
						Indice	Date

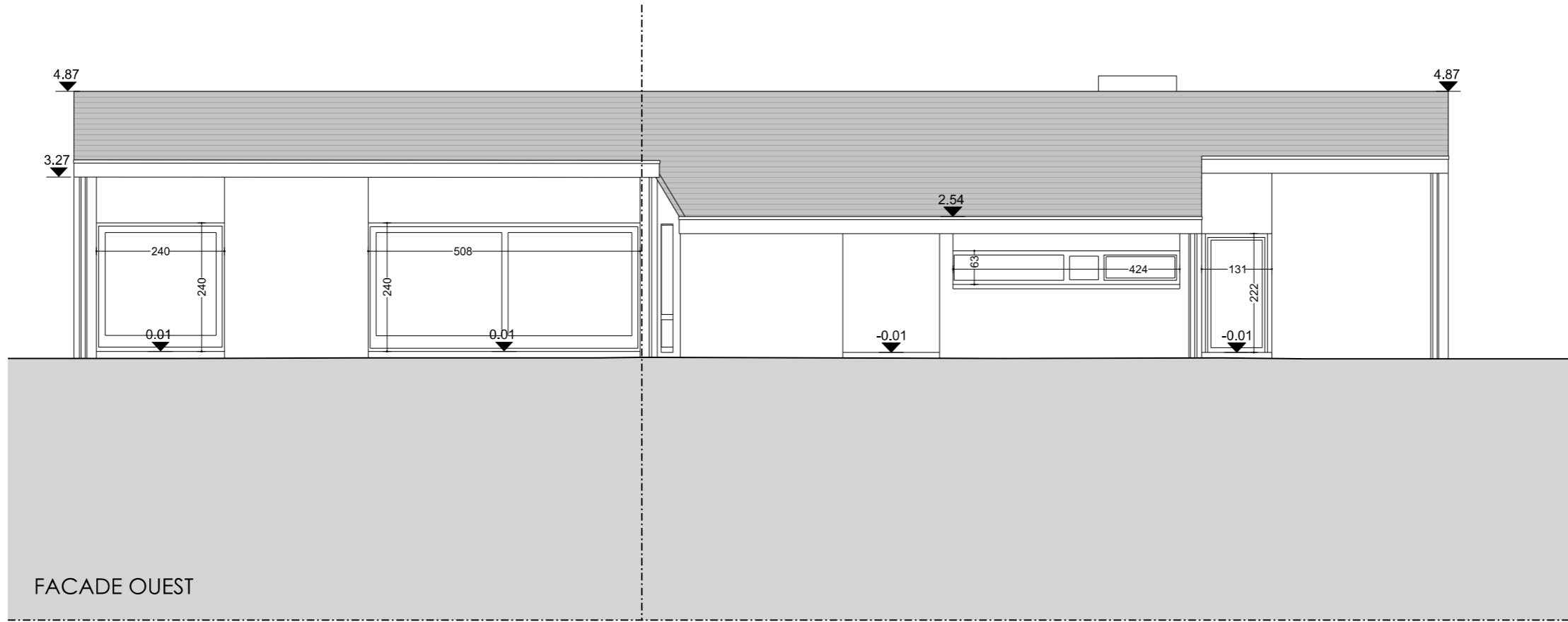
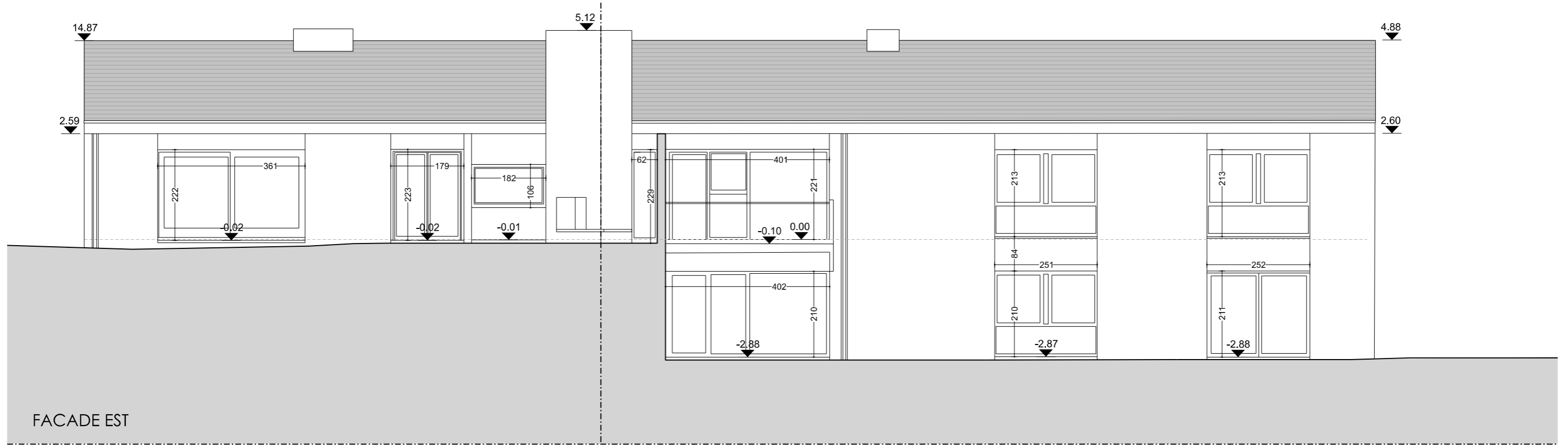

REGION WALLONNE COMMUNE DE GREZ-DOICEAU	RENOVATION ET HABITATION UNIFAMILIALE Ruelle du Curé, 23 1390 Grez-Doiceau	Maître d'ouvrage Monsieur Jean-Michel DEMEURE Ruelle du Curé, 23 1390 Nethen e-mail: jmdemeure@yahoo.com	SITUATION EXISTANTE FACADE EST / FACADE OUEST Toutes les cotes sont à vérifier in situ	Atelier d'Architecture du Congrès A . A . C Frédéric Hossey Architecte inscrit au Tribunal de l'Ordre des Architectes du Brabant Violaine Eggermont Architecte collaborateur 13 rue du Congrès 1000 Bruxelles TEL 02 230 31 11 www.aac-hossey.be	PU 07	DOS. 20/180 ADDENDUM AU PERMIS D'URBANISME PU/2022/8109 Date 03.02.2022 Echelle 1/100	Modification	
							Indice	Date

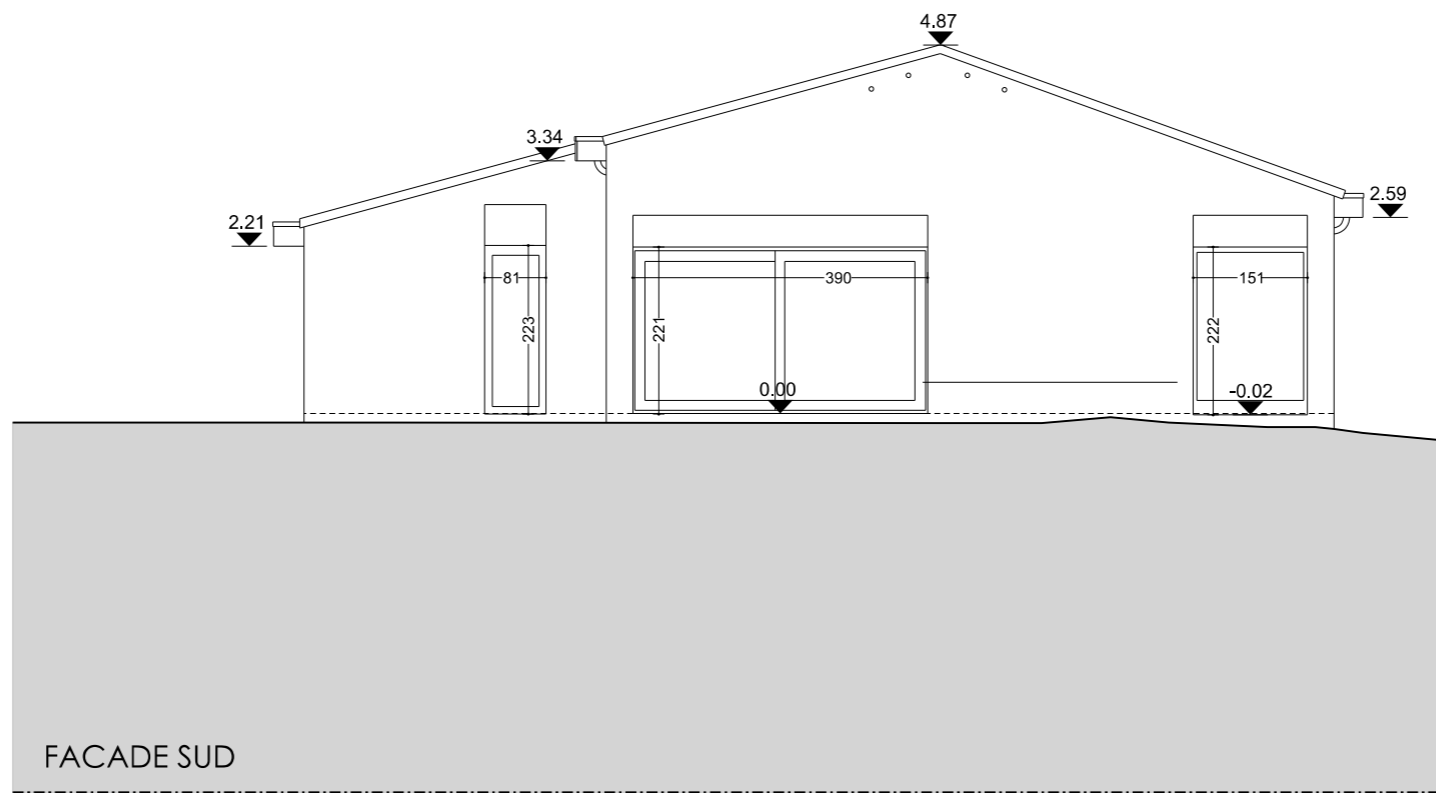
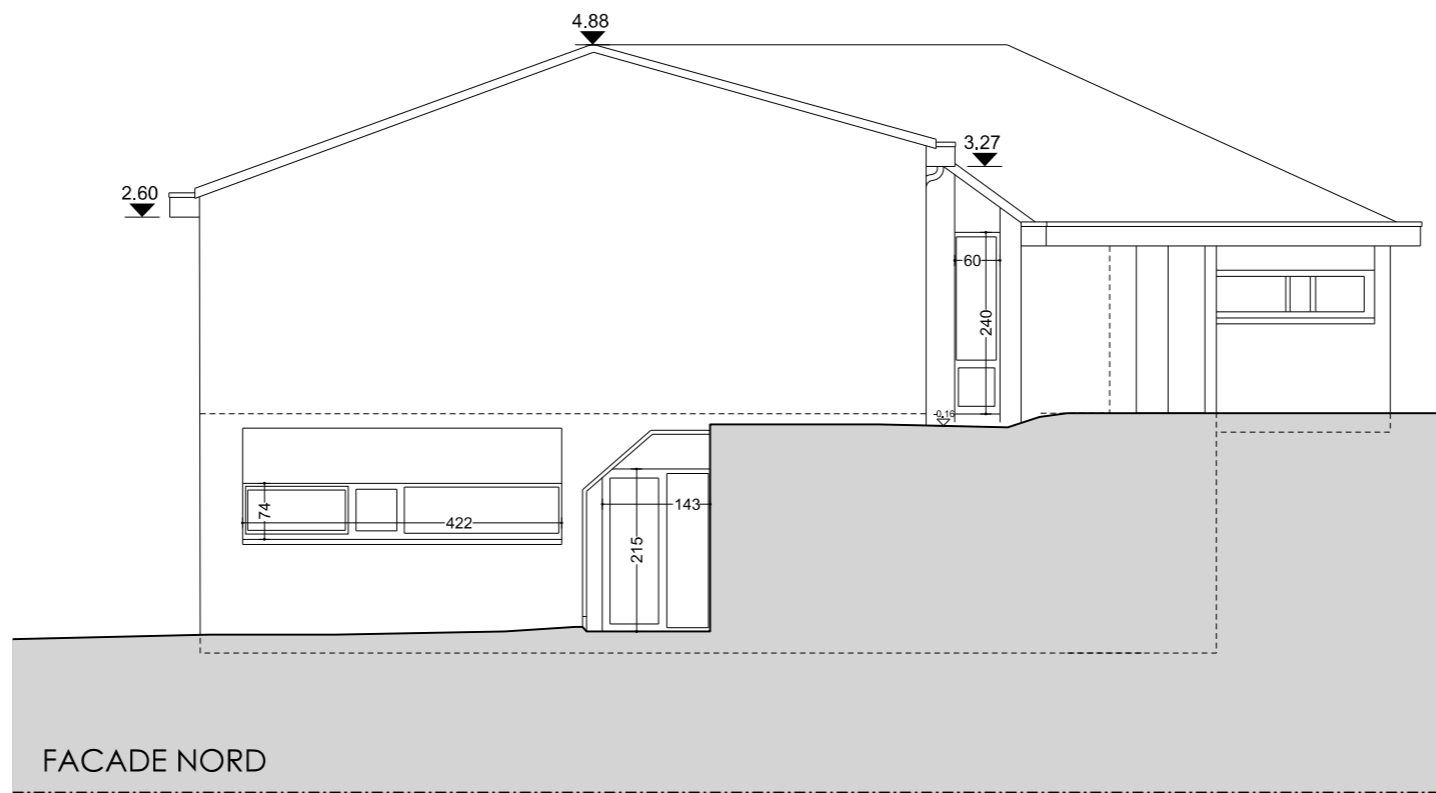

REGION
WALLONNE

COMMUNE
DE GREZ-DOICEAU

RENOVATION ET
HABITATION
UNIFAMILIALE

Ruelle du Curé, 23
1390 Grez-Doiceau

Maitre d'ouvrage
Monsieur Jean-Michel DEMEURE
Ruelle du Curé, 23
1390 Nethen

e-mail:
jmdemeure@yahoo.com

SITUATION EXISTANTE
FACADE NORD / FACADE SUD

Toutes les cotes sont à vérifier in situ

Atelier d'Architecture du Congrès
A . A . C
Frederic Hossey
Architecte inscrit au Tribunal de
l'Ordre des Architectes du Brabant
Violeine Eggermont
Architecte collaborateur

13 rue du Congrès
1000 Bruxelles
TEL 02 230 31 11
www.aac-hossey.be

PU
08

DOS. 20/180

ADDENDUM
AU PERMIS D'URBANISME
PU/2022/8109

Date 03.02.2022 Echelle 1/100

Modification	
Indice	Date

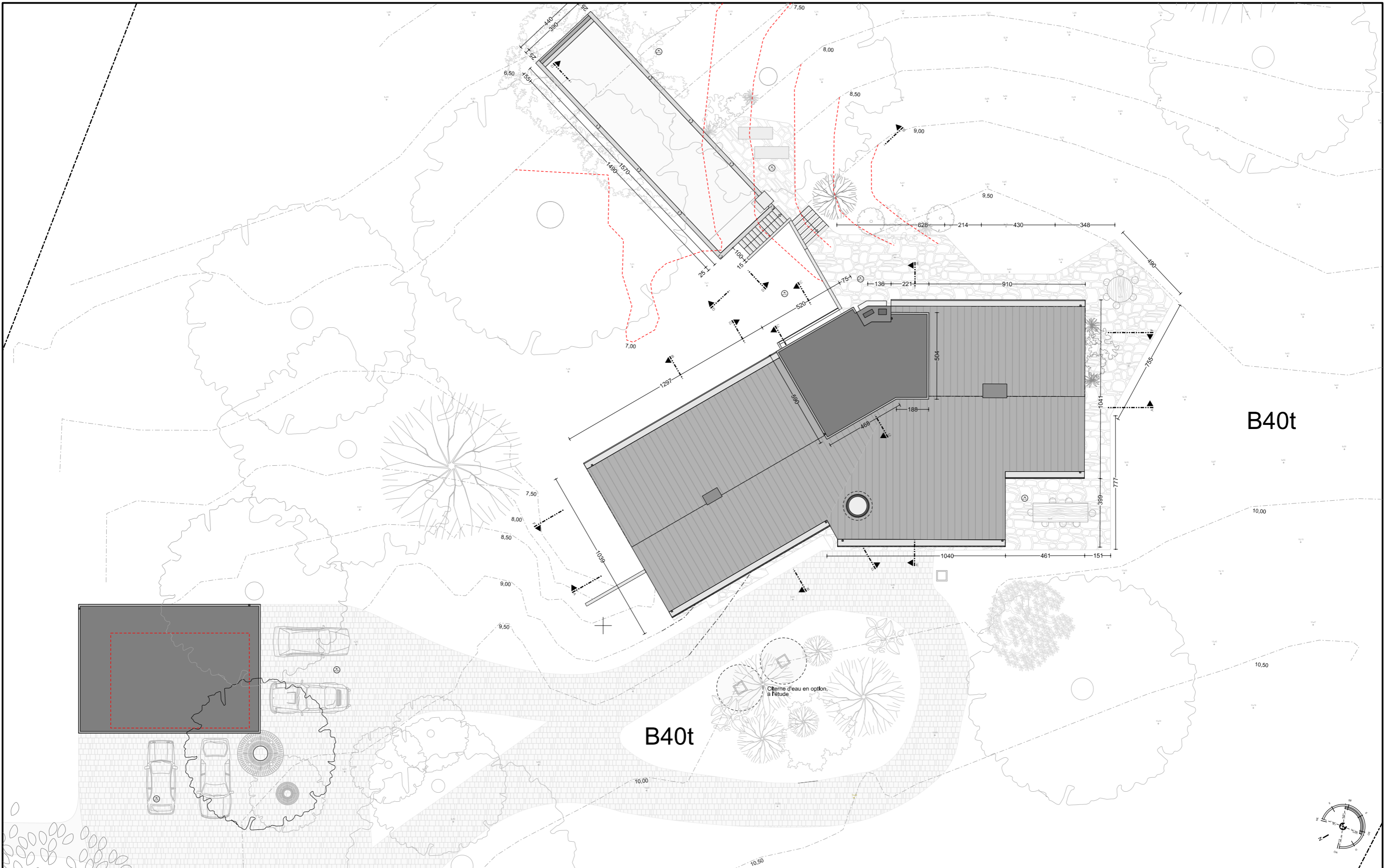

B40t

B40t

Citerne d'eau en option, à l'étude.

REGION WALLONNE
COMMUNE DE GREZ-DOICEAU

RENOVATION ET HABITATION UNIFAMILIALE
Ruelle du Curé, 23
1390 Grez-Doiceau

Maitre d'ouvrage
Monsieur Jean-Michel DEMEURE
Ruelle du Curé, 23
1390 Nethen
e-mail:
jmdemeure@yahoo.com

SITUATION PROJETEE
PLAN D'IMPLANTATION
Toutes les cotes sont à vérifier in situ

Atelier d'Architecture du Congrès
A . A . C
Frederic Hossey
Architecte inscrit au tableau de l'Ordre des Architectes du Brabant
Violette Eggermont
Architecte collaborateur
13 rue du Congrès
1000 Bruxelles
TEL 02 230 31 11
www.aac-hossey.be

PU
09

DOS. 20/180
ADDENDUM AU PERMIS D'URBANISME
PU/2022/8109
Date 03.02.2022
Echelle 1/250

Modification	
Indice	Date

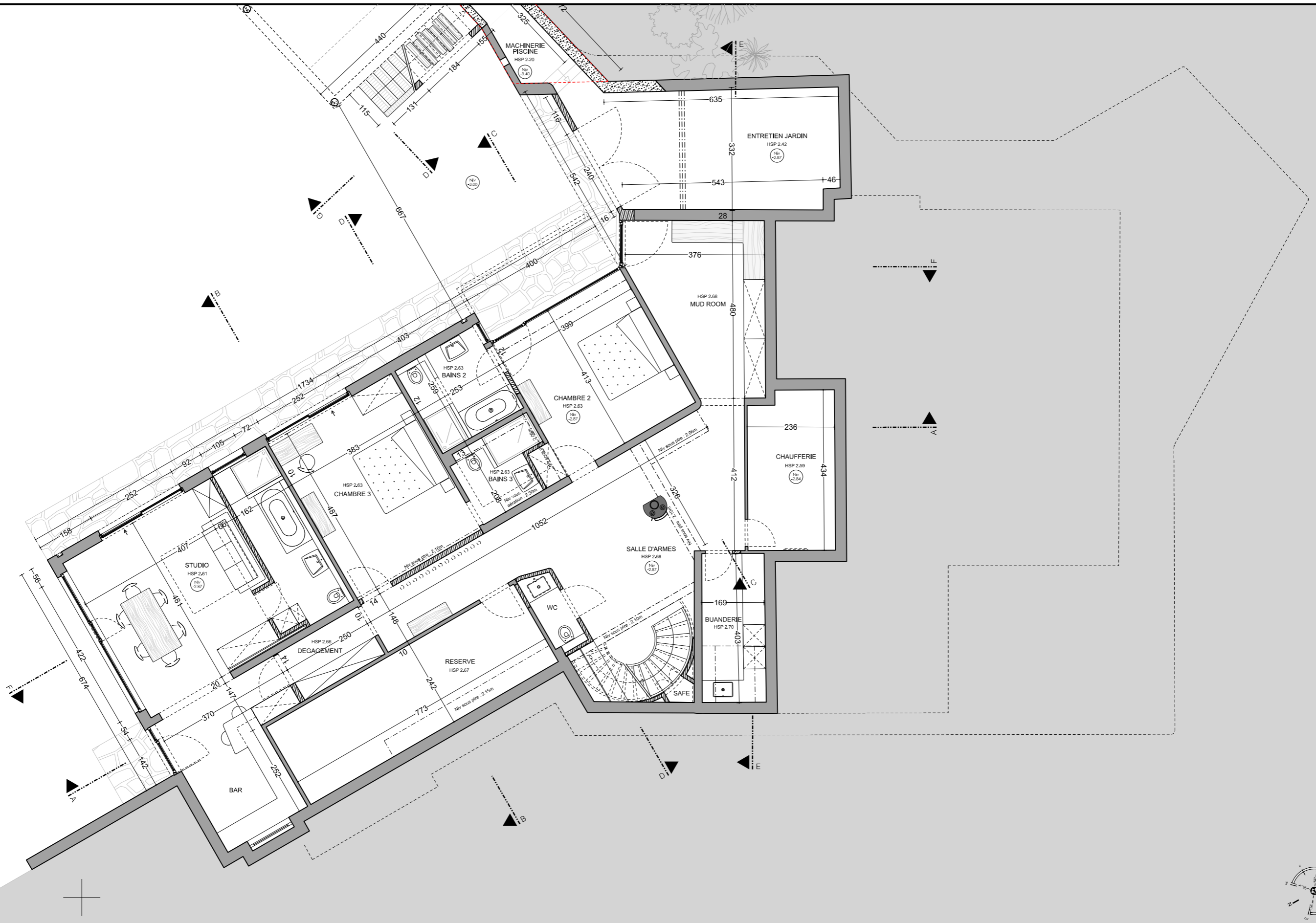

REGION WALLONNE
COMMUNE DE GREZ-DOICEAU

RENOVATION ET HABITATION UNIFAMILIALE
Ruelle du Curé, 23
1390 Grez-Doiceau

Maitre d'ouvrage
Monsieur Jean-Michel DEMEURE
Ruelle du Curé, 23
1390 Nethen
e-mail:
jmdemeure@yahoo.com

SITUATION PROJETEE
REZ-DE-JARDIN
Toutes les cotes sont à vérifier in situ

Atelier d'Architecture du Congrès
A . A . C
Frederic Hossey
Architecte inscrit au tableau de l'Ordre des Architectes du Brabant
Viviane Eggermont
Architecte collaborateur
13 rue du Congrès
1000 Bruxelles
TEL 02 230 31 11
www.aac-hossey.be

PU
10

DOS. 20/180
ADDENDUM
AU PERMIS D'URBANISME
PU/2022/8109
Date 03.02.2022 Echelle 1/100

Modification	
Indice	Date

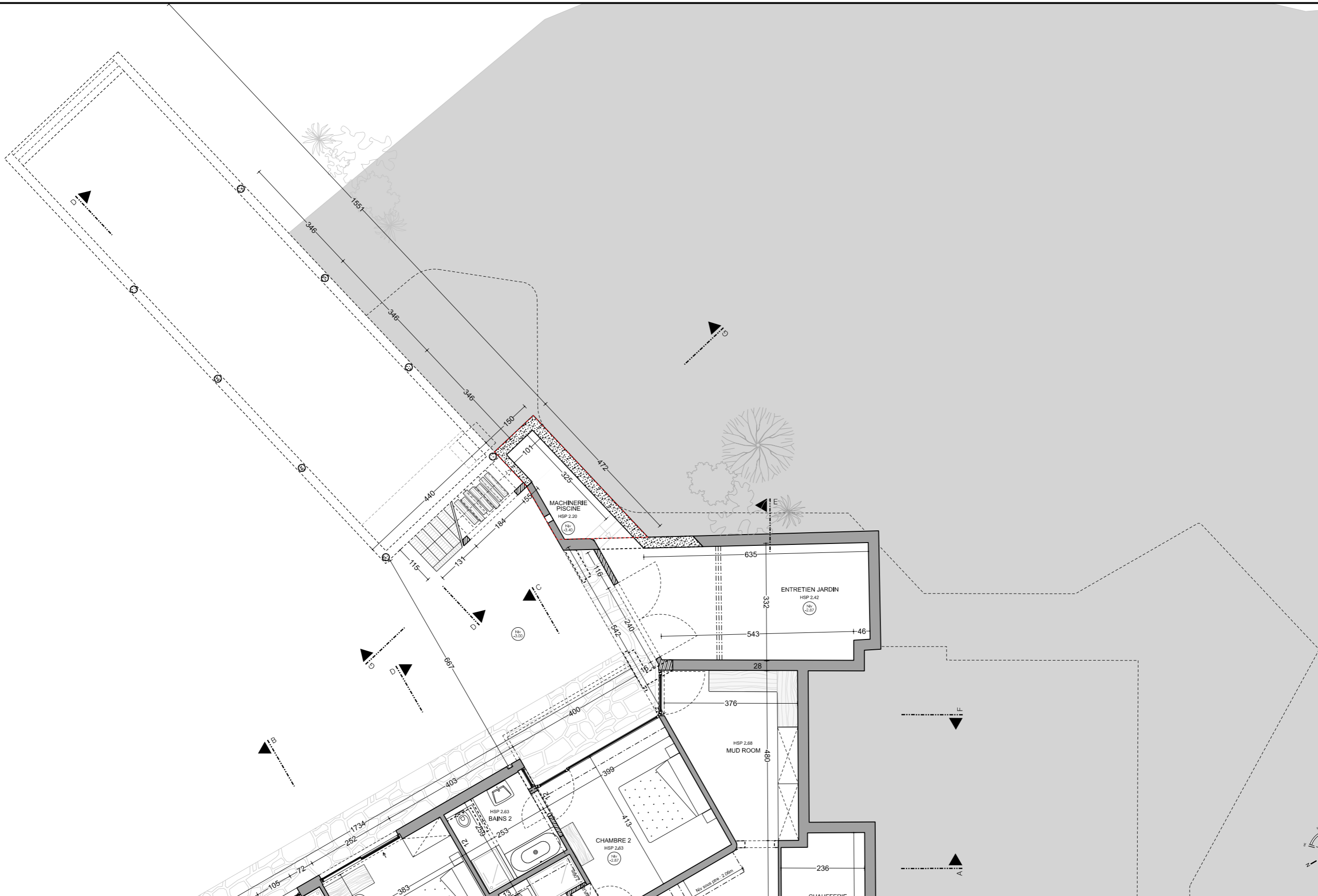

REGION
WALLONNE

COMMUNE
DE GREZ-DOICEAU

RENOVATION ET
HABITATION
UNIFAMILIALE

Ruelle du Curé, 23
1390 Grez-Doiceau

Maître d'ouvrage
Monsieur Jean-Michel DEMEURE
Ruelle du Curé, 23
1390 Nethen

e-mail:
jmdemeure@yahoo.com

SITUATION PROJETEE

REZ-DE-JARDIN - SOUS PISCINE

Toutes les cotes sont à vérifier in situ

Atelier d'Architecture du Congrès
A . A . C
Frederic Hossey
Architecte inscrit au tableau de
l'Ordre des Architectes du Brabant
Violette Eggermont
Architecte collaborateur

13 rue du Congrès
1000 Bruxelles
TEL 02 230 31 11
www.aac-hossey.be

PU
11

DOS. 20/180

ADDENDUM
AU PERMIS D'URBANISME
PU/2022/8109

Date 03.02.2022 Echelle 1/100

Modification	
Indice	Date

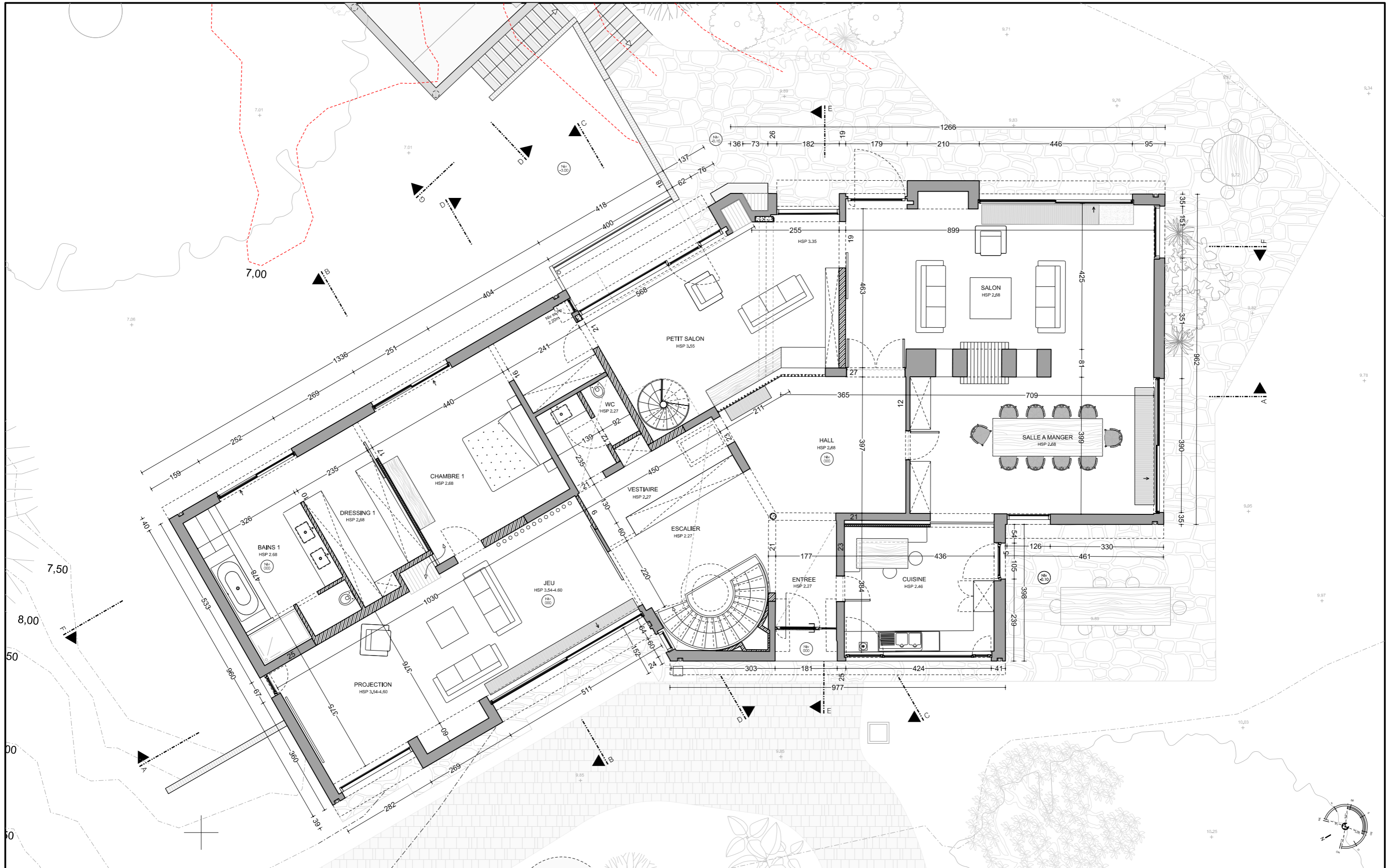

REGION WALLONNE
COMMUNE DE GREZ-DOICEAU

RENOVATION ET HABITATION UNIFAMILIALE
Ruelle du Curé, 23
1390 Grez-Doiceau

Maitre d'ouvrage
Monsieur Jean-Michel DEMEURE
Ruelle du Curé, 23
1390 Nethen
e-mail:
jmdemeure@yahoo.com

SITUATION PROJETEE
REZ-DE-CHAUSSEE
Toutes les cotes sont à vérifier in situ

Atelier d'Architecture du Congrès
A . A . C
Frederic Hossey
Architecte inscrit au tableau de l'Ordre des Architectes du Brabant
Violette Eggermont
Architecte collaborateur
13 rue du Congrès
1000 Bruxelles
TEL 02 230 31 11
www.aac-hossey.be

PU
12

DOS. 20/180
ADDENDUM AU PERMIS D'URBANISME
PU/2022/8109
Date 03.02.2022
Echelle 1/100

Modification	
Indice	Date

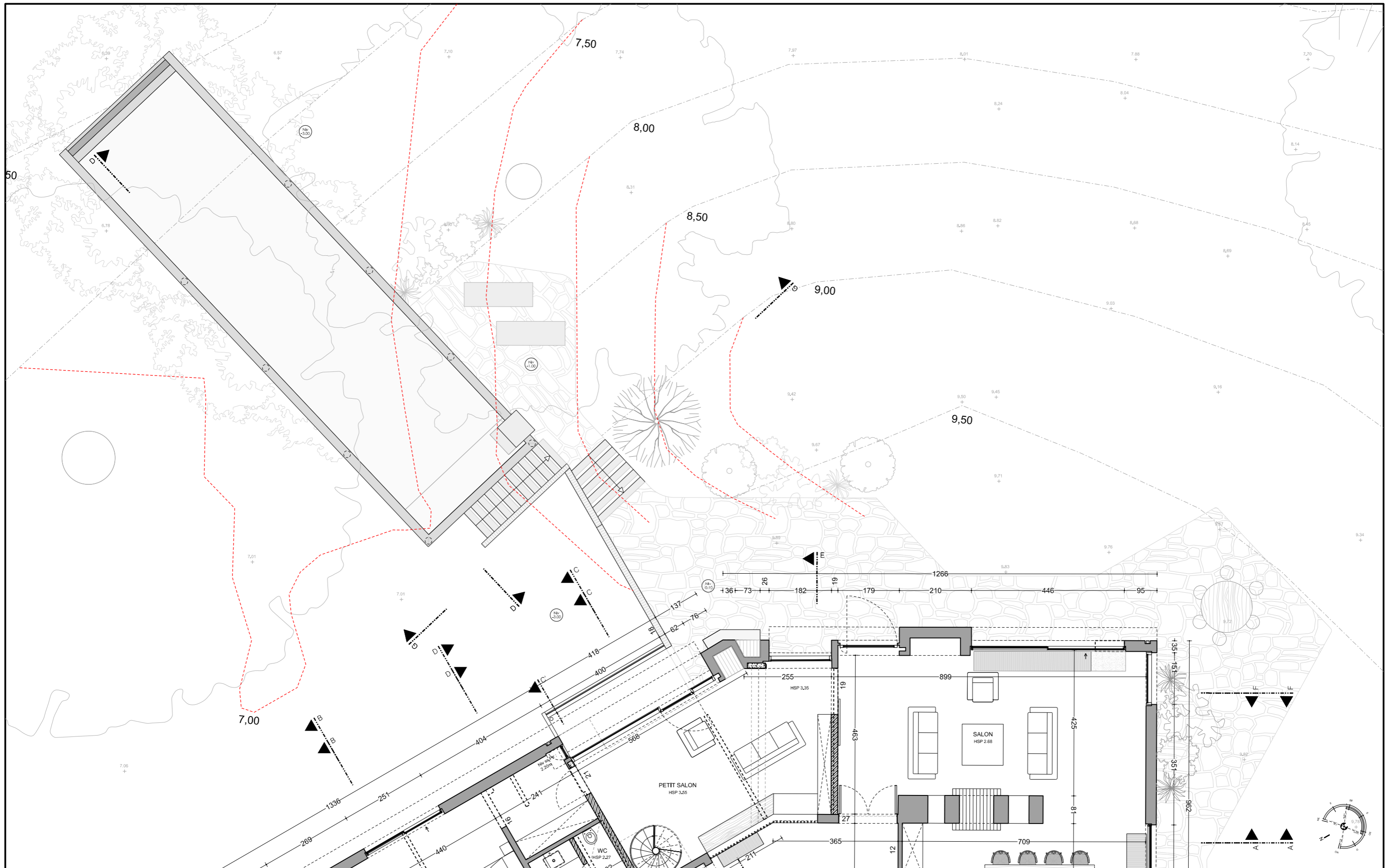

REGION WALLONNE
COMMUNE DE GREZ-DOICEAU

RENOVATION ET HABITATION UNIFAMILIALE
Ruelle du Curé, 23
1390 Grez-Doiceau

Maitre d'ouvrage
Monsieur Jean-Michel DEMEURE
Ruelle du Curé, 23
1390 Nethen
e-mail:
jmdemeure@yahoo.com

SITUATION PROJETEE
REZ-DE-CHAUSSEE - TERRASSE / GARAGE
Toutes les cotes sont à vérifier in situ

Atelier d'Architecture du Congrès
A . A . C
Frederic Hossey
Architecte inscrit au tableau de l'Ordre des Architectes du Brabant
Viviane Eggermont
Architecte collaborateur
13 rue du Congrès
1000 Bruxelles
TEL 02 230 31 11
www.aac-hossey.be

PU 13
DOS. 20/180
ADDENDUM AU PERMIS D'URBANISME
PU/2022/8109
Date 03.02.2022
Echelle 1/100

Modification	
Indice	Date

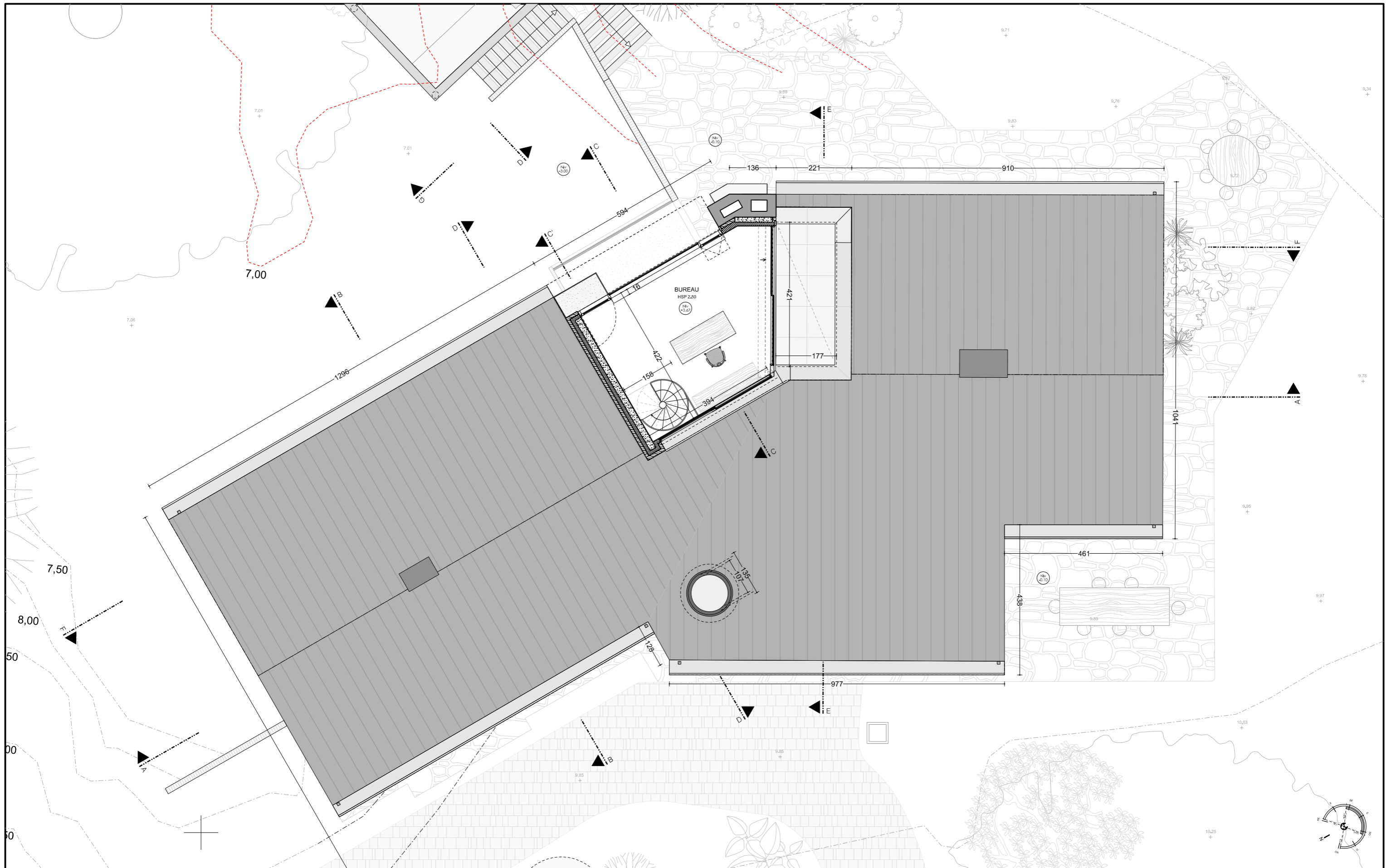

REGION WALLONNE COMMUNE DE GREZ-DOICEAU	RENOVATION ET HABITATION UNIFAMILIALE Ruelle du Curé, 23 1390 Grez-Doiceau	Maître d'ouvrage Monsieur Jean-Michel DEMEURE Ruelle du Curé, 23 1390 Nethen e-mail: jmdemeure@yahoo.com	SITUATION PROJETEE BUREAU Toutes les cotes sont à vérifier in situ	Atelier d'Architecture du Congrès A . A . C Frédéric Hossey Architecte inscrit au tableau de l'Ordre des Architectes du Brabant Violaine Eggermont Architecte collaborateur 13 rue du Congrès 1000 Bruxelles TEL 02 230 31 11 www.aac-hossey.be	PU 14	DOS. 20/180 ADDENDUM AU PERMIS D'URBANISME PU/2022/8109 Date 03.02.2022 Echelle 1/100	Modification	
							Indice	Date

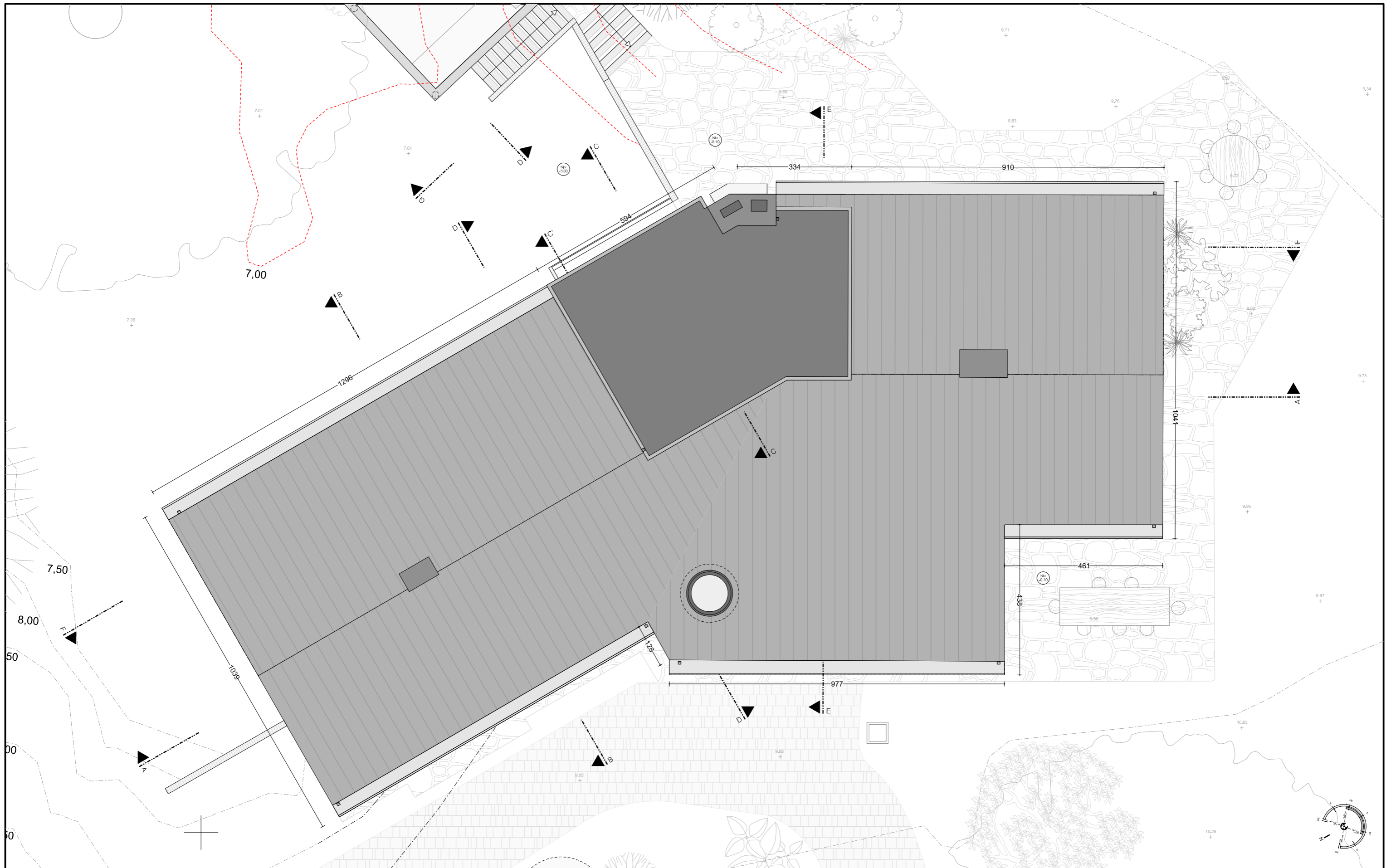

REGION
WALLONNE

COMMUNE
DE GREZ-DOICEAU

RENOVATION ET
HABITATION
UNIFAMILIALE

Ruelle du Curé, 23
1390 Grez-Doiceau

Maitre d'ouvrage
Monsieur Jean-Michel DEMEURE
Ruelle du Curé, 23
1390 Nethen

e-mail:
jmdemeure@yahoo.com

SITUATION PROJETEE
TOITURE

Toutes les cotes sont à vérifier in situ

Atelier d'Architecture du Congrès
A . A . C
Frédéric Hossey
Architecte inscrit au tableau de
l'Ordre des Architectes du Brabant
Violette Eggermont
Architecte collaborateur

13 rue du Congrès
1000 Bruxelles
TEL 02 230 31 11
www.aac-hossey.be

PU
15

DOS. 20/180

ADDENDUM
AU PERMIS D'URBANISME
PU/2022/8109

Date 03.02.2022 Echelle 1/100

Modification	
Indice	Date

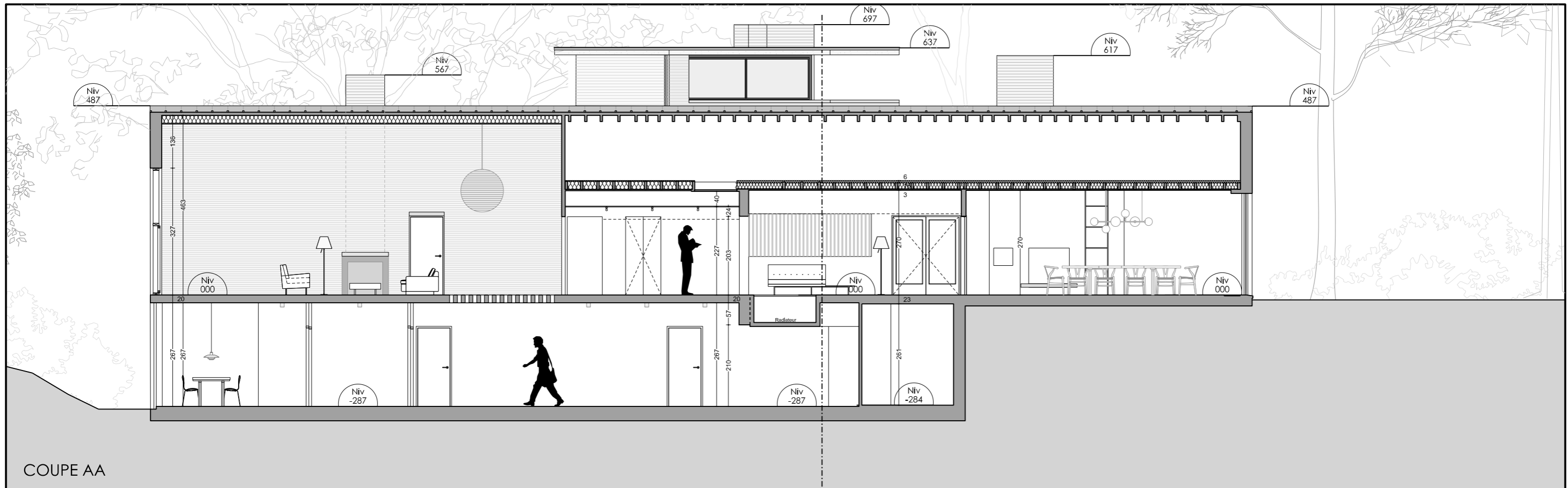

COUPE AA

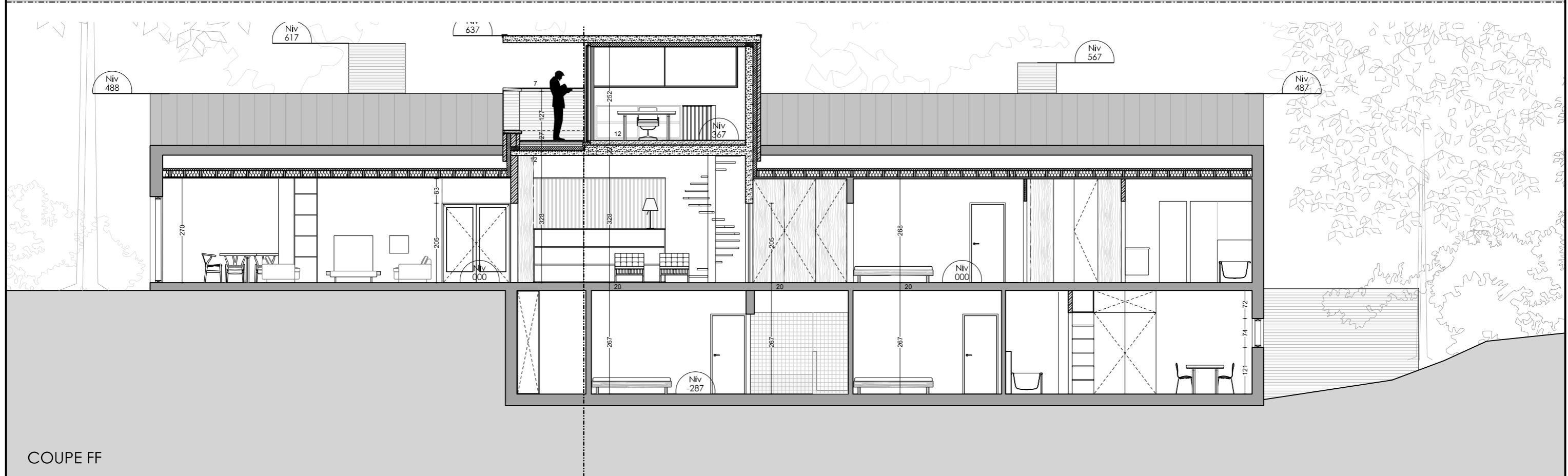

COUPE FF

<p>REGION WALLONNE</p> <p>COMMUNE DE GREZ-DOICEAU</p>	<p>RENOVATION ET HABITATION UNIFAMILIALE</p> <p>Ruelle du Curé, 23 1390 Grez-Doiceau</p>	<p>Maitre d'ouvrage Monsieur Jean-Michel DEMEURE Ruelle du Curé, 23 1390 Nethen</p> <p>e-mail: jmdemeure@yahoo.com</p>	<p>SITUATION PROJETEE</p> <p>COUPE AA + COUPE FF</p> <p>Toutes les cotes sont à vérifier in situ</p>	<p>Atelier d'Architecture du Congrès A . A . C Frederic Hossey Architecte inscrit au tableau de l'Ordre des Architectes du Brabant Violette Eggermont Architecte collaborateur</p> <p>13 rue du Congrès 1000 Bruxelles TEL 02 230 31 11 www.aac-hossey.be</p>	<p>PU 16</p>	<p>DOS. 20/180</p> <p>ADDENDUM AU PERMIS D'URBANISME PU/2022/8109</p> <p>Date 03.02.2022</p>	Modification	
							Indice	Date

Echelle 1/100

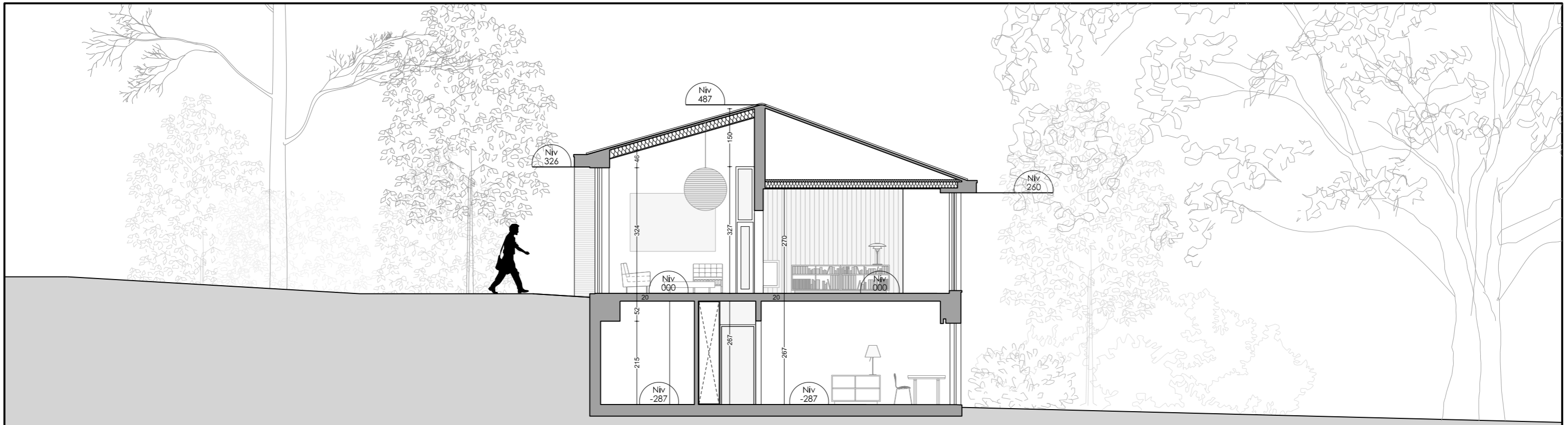

COUPE BB

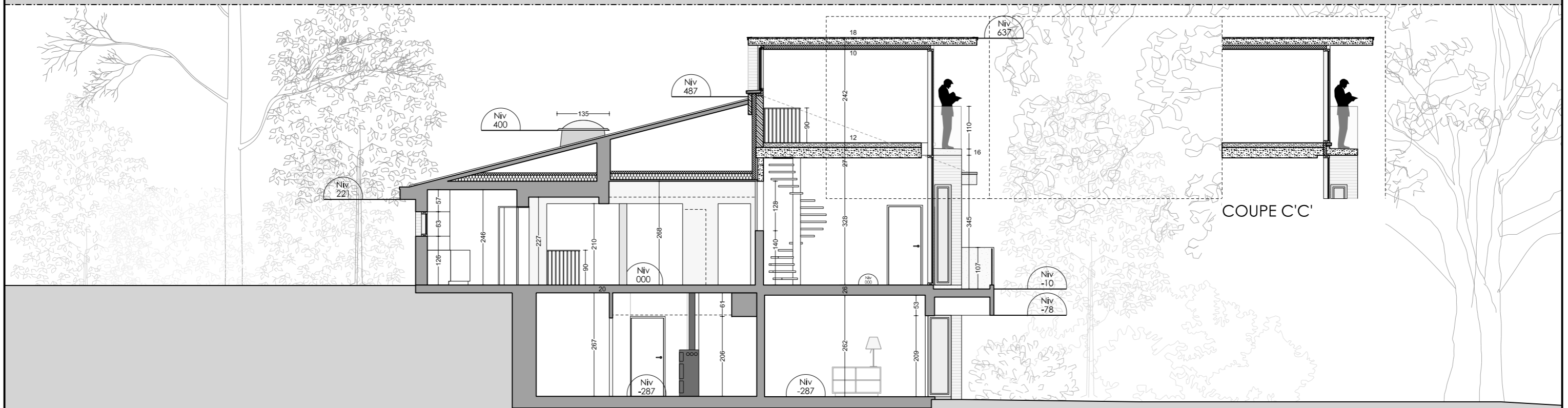

COUPE CC

REGION WALLONNE	RENOVATION ET HABITATION UNIFAMILIALE	Maitre d'ouvrage Monsieur Jean-Michel DEMEURE Ruelle du Curé, 23 1390 Nethen	SITUATION PROJETEE COUPE BB + COUPE CC	Atelier d'Architecture du Congrès A . A . C Frederic Hossey Architecte inscrit au tableau de l'Ordre des Architectes du Brabant Violeigne Eggermont Architecte collaborateur 13 rue du Congrès 1000 Bruxelles TEL 02 230 31 11 www.aac-hossey.be	<table border="1"> <tr> <td rowspan="2"> <table border="1"> <tr> <td>PU</td> <td>DOS. 20/180</td> <td colspan="2">Modification</td> </tr> <tr> <td>17</td> <td></td> <td>Indice</td> <td>Date</td> </tr> <tr> <td></td> <td></td> <td></td> <td></td> </tr> <tr> <td></td> <td></td> <td></td> <td></td> </tr> <tr> <td></td> <td></td> <td></td> <td></td> </tr> </table> </td> </tr> <tr> <td colspan="2"> ADDENDUM AU PERMIS D'URBANISME PU/2022/8109 </td> <td colspan="2"></td> </tr> <tr> <td colspan="2">Date 03.02.2022</td> <td colspan="2">Echelle 1/100</td> </tr> </table>	<table border="1"> <tr> <td>PU</td> <td>DOS. 20/180</td> <td colspan="2">Modification</td> </tr> <tr> <td>17</td> <td></td> <td>Indice</td> <td>Date</td> </tr> <tr> <td></td> <td></td> <td></td> <td></td> </tr> <tr> <td></td> <td></td> <td></td> <td></td> </tr> <tr> <td></td> <td></td> <td></td> <td></td> </tr> </table>	PU	DOS. 20/180	Modification		17		Indice	Date													ADDENDUM AU PERMIS D'URBANISME PU/2022/8109				Date 03.02.2022		Echelle 1/100	
							<table border="1"> <tr> <td>PU</td> <td>DOS. 20/180</td> <td colspan="2">Modification</td> </tr> <tr> <td>17</td> <td></td> <td>Indice</td> <td>Date</td> </tr> <tr> <td></td> <td></td> <td></td> <td></td> </tr> <tr> <td></td> <td></td> <td></td> <td></td> </tr> <tr> <td></td> <td></td> <td></td> <td></td> </tr> </table>	PU	DOS. 20/180	Modification		17		Indice	Date																			
PU	DOS. 20/180	Modification																																
17		Indice	Date																															
ADDENDUM AU PERMIS D'URBANISME PU/2022/8109																																		
Date 03.02.2022		Echelle 1/100																																
COMMUNE DE GREZ-DOICEAU	Ruelle du Curé, 23 1390 Grez-Doiceau	e-mail: jmdemeure@yahoo.com	Toutes les cotes sont à vérifier in situ																															



COUPE DD

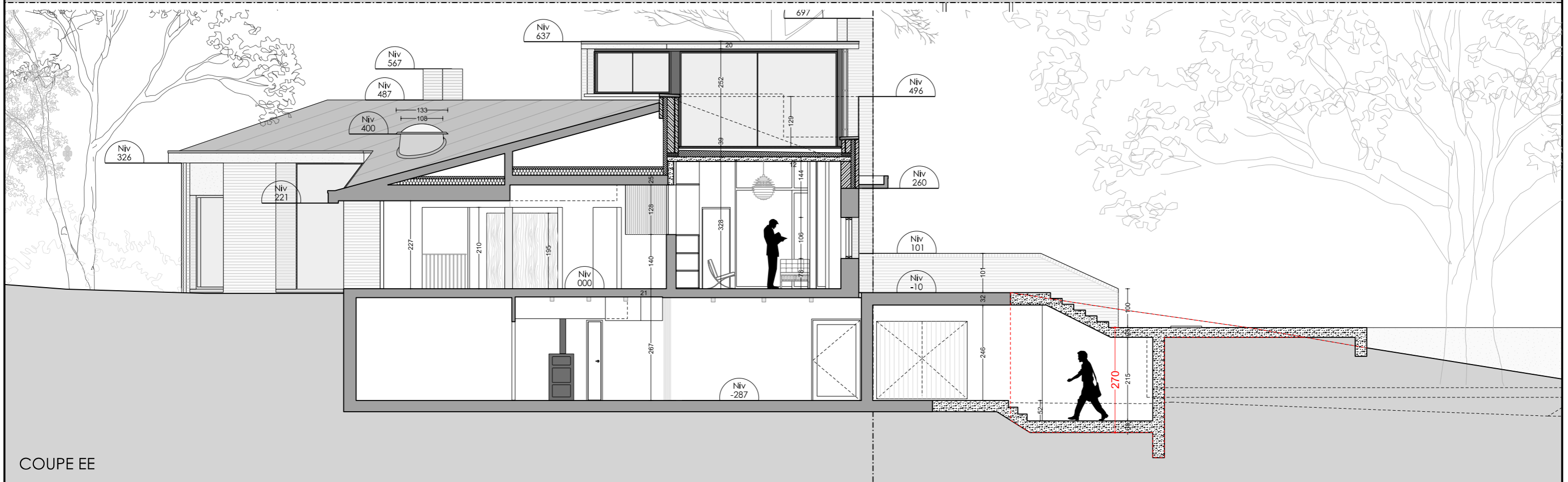

COUPE EE

REGION WALLONNE COMMUNE DE GREZ-DOICEAU	RENOVATION ET HABITATION UNIFAMILIALE Ruelle du Curé, 23 1390 Grez-Doiceau	Maître d'ouvrage Monsieur Jean-Michel DEMEURE Ruelle du Curé, 23 1390 Nethen e-mail: jmdemeure@yahoo.com	SITUATION PROJETEE COUPE DD + COUPE EE Toutes les cotes sont à vérifier in situ	Atelier d'Architecture du Congrès A . A . C Frédéric Hossey Architecte inscrit au tableau de l'Ordre des Architectes du Brabant Violaine Eggermont Architecte collaborateur 13 rue du Congrès 1000 Bruxelles TEL 02 230 31 11 www.aac-hossey.be	PU 18	DOS. 20/180 ADDENDUM AU PERMIS D'URBANISME PU/2022/8109 Date 03.02.2022 Echelle 1/100	Modification	
							Indice	Date

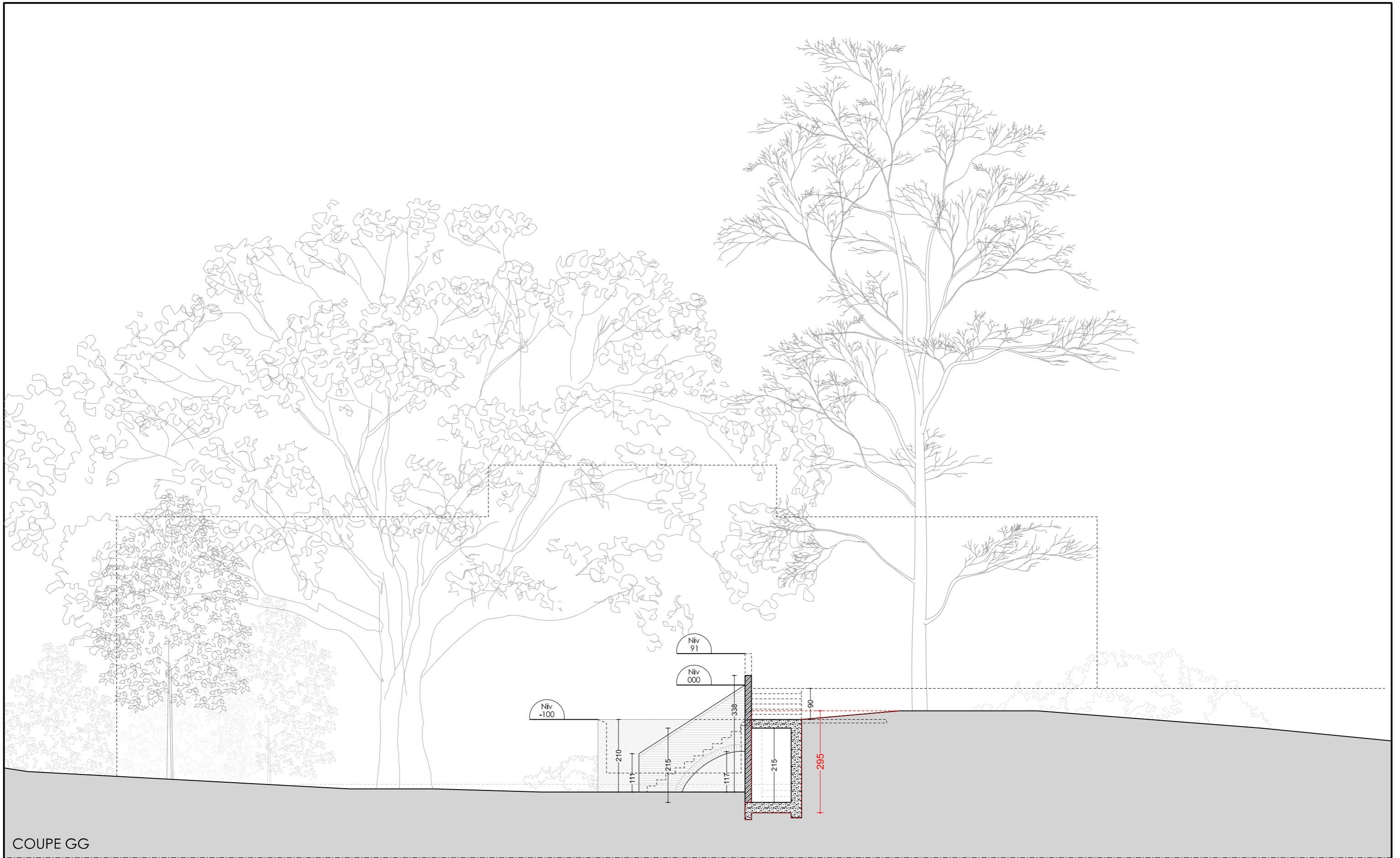

COUPE GG

REGION WALLONNE COMMUNE DE GREZ-DOICEAU	RENOVATION ET HABITATION UNIFAMILIALE Ruelle du Curé, 23 1390 Grez-Doiceau	Maître d'ouvrage Monsieur Jean-Michel DEMEURE Ruelle du Curé, 23 1390 Nethen e-mail: jmdemeure@yahoo.com	SITUATION PROJETEE COUPE GG Toutes les cotes sont à vérifier in situ	Atelier d'Architecture du Congrès A . A . C Frédéric Hossey <small>Architecte inscrit au tableau de l'Ordre des Architectes du Brabant</small> Violaine Eggermont <small>Architecte collaborateur</small> 13 rue du Congrès 1000 Bruxelles TEL 02 230 31 11 www.aac-hossey.be	PU 19	DOS. 20/180 ADDENDUM AU PERMIS D'URBANISME PU/2022/8109	Modification	
							Indice	Date
					Date 03.02.2022	Echelle 1/100		



REGION
WALLONNE

COMMUNE
DE GREZ-DOICEAU

RENOVATION ET
HABITATION
UNIFAMILIALE

Ruelle du Curé, 23
1390 Grez-Doiceau

Maitre d'ouvrage
Monsieur Jean-Michel DEMEURE
Ruelle du Curé, 23
1390 Nethen

e-mail:
jmdemeure@yahoo.com

SITUATION PROJETEE
FACADE OUEST/GAUCHE

Toutes les cotes sont à vérifier in situ

Atelier d'Architecture du Congrès
A . A . C
Frédéric Hossey
Architecte inscrit au tableau de
l'Ordre des Architectes du Brabant
Violette Eggermont
Architecte collaborateur

13 rue du Congrès
1000 Bruxelles
TEL 02 230 31 11
www.aac-hossey.be

PU
20

DOS. 20/180

ADDENDUM
AU PERMIS D'URBANISME
PU/2022/8109

Date 03.02.2022 Echelle 1/100

Modification	
Indice	Date



REGION
WALLONNE

COMMUNE
DE GREZ-DOICEAU

RENOVATION ET
HABITATION
UNIFAMILIALE

Ruelle du Curé, 23
1390 Grez-Doiceau

Maitre d'ouvrage
Monsieur Jean-Michel DEMEURE
Ruelle du Curé, 23
1390 Nethen

e-mail:
jmdemeure@yahoo.com

SITUATION PROJETEE
FACADE OUEST/DROITE

Toutes les cotes sont à vérifier in situ

Atelier d'Architecture du Congrès
A . A . C
Frederic Hossey
Architecte inscrit au tableau de
l'Ordre des Architectes du Brabant
Violette Eggermont
Architecte collaborateur

13 rue du Congrès
1000 Bruxelles
TEL 02 230 31 11
www.aac-hossey.be

PU 21	DOS. 20/180
	ADDENDUM AU PERMIS D'URBANISME PU/2022/8109
Date 03.02.2022	Echelle 1/100

Modification	
Indice	Date



REGION
WALLONNE

COMMUNE
DE GREZ-DOICEAU

RENOVATION ET
HABITATION
UNIFAMILIALE

Ruelle du Curé, 23
1390 Grez-Doiceau

Maitre d'ouvrage
Monsieur Jean-Michel DEMEURE
Ruelle du Curé, 23
1390 Nethen

e-mail:
jmdemeure@yahoo.com

SITUATION PROJETEE

FACADE SUD

Toutes les cotes sont à vérifier in situ

Atelier d'Architecture du Congrès
A . A . C
Frederic Hossey
Architecte inscrit au tableau de
l'Ordre des Architectes du Brabant
Violette Eggermont
Architecte collaborateur

13 rue du Congrès
1000 Bruxelles
TEL 02 230 31 11
www.aac-hossey.be

PU
22

DOS. 20/180

ADDENDUM
AU PERMIS D'URBANISME
PU/2022/8109

Date 03.02.2022 Echelle 1/100

Modification	
Indice	Date



REGION WALLONNE COMMUNE DE GREZ-DOICEAU	RENOVATION ET HABITATION UNIFAMILIALE Ruelle du Curé, 23 1390 Grez-Doiceau	Maître d'ouvrage Monsieur Jean-Michel DEMEURE Ruelle du Curé, 23 1390 Nethen e-mail: jmdemeure@yahoo.com	SITUATION PROJETEE FACADE EST/GAUCHE Toutes les cotes sont à vérifier in situ	Atelier d'Architecture du Congrès A . A . C Frédéric Hossey Architecte inscrit au tableau de l'Ordre des Architectes du Brabant Violaine Eggermont Architecte collaborateur 13 rue du Congrès 1000 Bruxelles TEL 02 230 31 11 www.aac-hossey.be	PU 23	DOS. 20/180 ADDENDUM AU PERMIS D'URBANISME PU/2022/8109 Date 03.02.2022 Echelle 1/100	Modification	
							Indice	Date



REGION
WALLONNE

COMMUNE
DE GREZ-DOICEAU

RENOVATION ET
HABITATION
UNIFAMILIALE

Ruelle du Curé, 23
1390 Grez-Doiceau

Maitre d'ouvrage
Monsieur Jean-Michel DEMEURE
Ruelle du Curé, 23
1390 Nethen

e-mail:
jmdemeure@yahoo.com

SITUATION PROJETEE
FACADE EST/DROITE

Toutes les cotes sont à vérifier in situ

Atelier d'Architecture du Congrès
A . A . C
Frederic Hossey
Architecte inscrit au tableau de
l'Ordre des Architectes du Brabant
Violette Eggermont
Architecte collaborateur

13 rue du Congrès
1000 Bruxelles
TEL 02 230 31 11
www.aac-hossey.be

PU
24
DOS. 20/180

ADDENDUM
AU PERMIS D'URBANISME
PU/2022/8109

Date 03.02.2022 Echelle 1/100

Modification	
Indice	Date



REGION
WALLONNE

COMMUNE
DE GREZ-DOICEAU

RENOVATION ET
HABITATION
UNIFAMILIALE

Ruelle du Curé, 23
1390 Grez-Doiceau

Maitre d'ouvrage
Monsieur Jean-Michel DEMEURE
Ruelle du Curé, 23
1390 Nethen

e-mail:
jmdemeure@yahoo.com

SITUATION PROJETEE
FACADE NORD

Toutes les cotes sont à vérifier in situ

Atelier d'Architecture du Congrès
A . A . C
Frederic Hossey
Architecte inscrit au tableau de
l'Ordre des Architectes du Brabant
Violette Eggermont
Architecte collaborateur

13 rue du Congrès
1000 Bruxelles
TEL 02 230 31 11
www.aac-hossey.be

PU 25	DOS. 20/180	ADDENDUM AU PERMIS D'URBANISME PU/2022/8109	
		Date 03.02.2022	Echelle 1/100

Modification	
Indice	Date

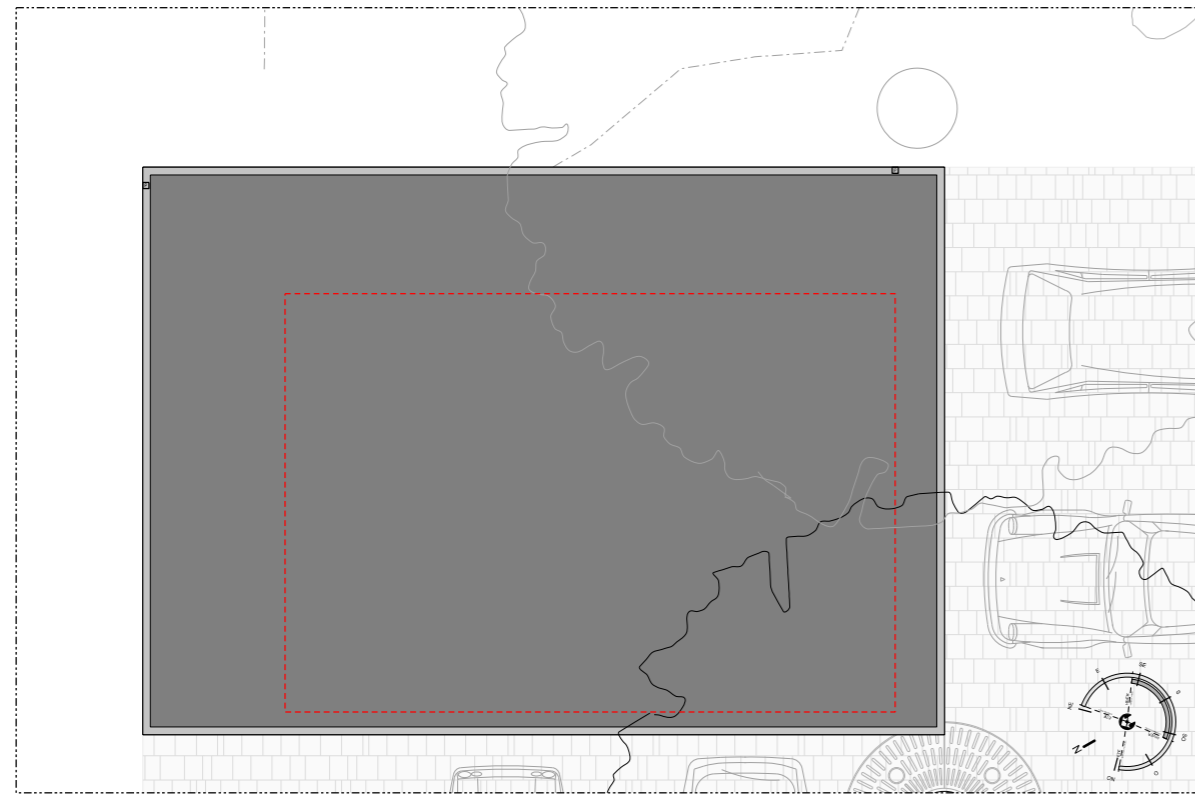

TOITURE

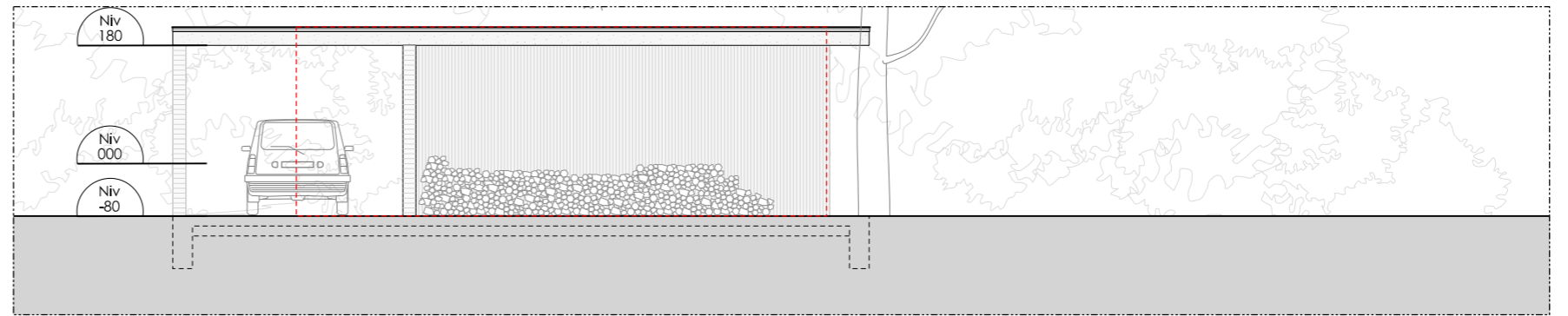

FACADE OUEST

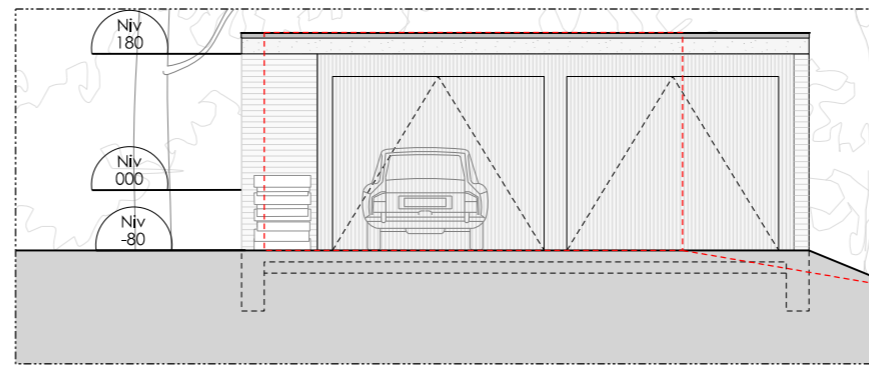

FACADE SUD

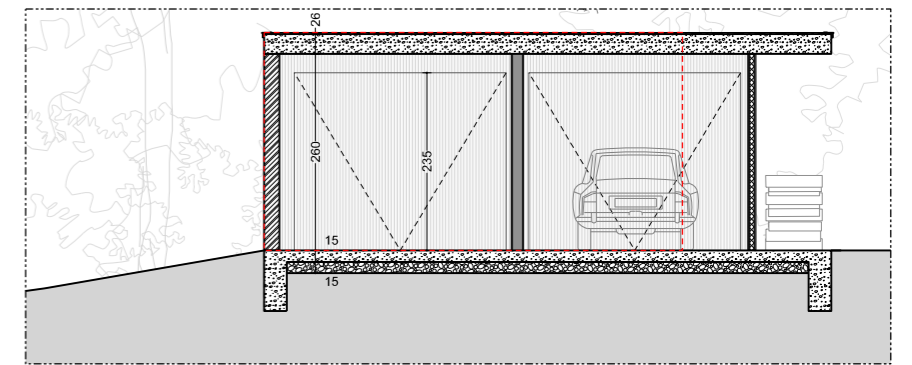

COUPE BB

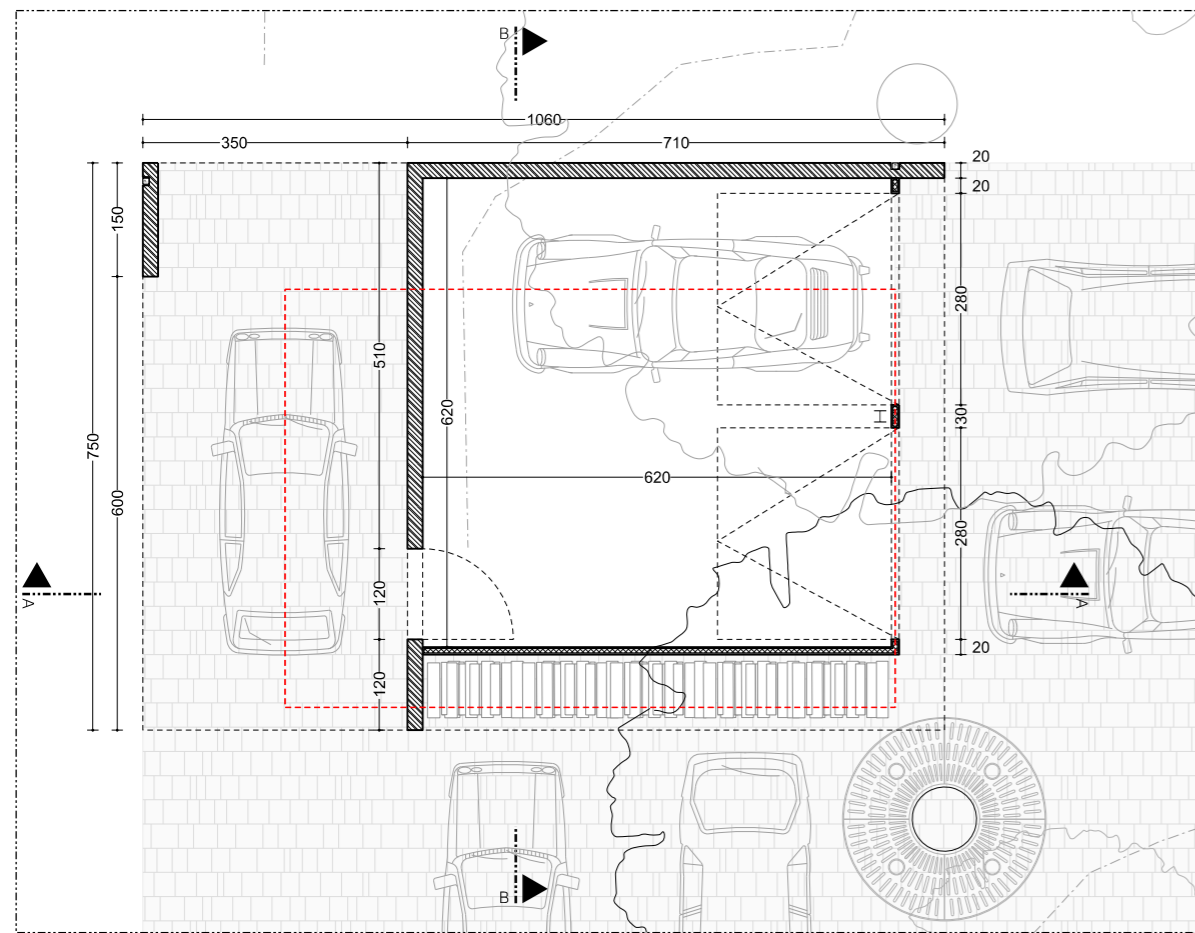

PLAN

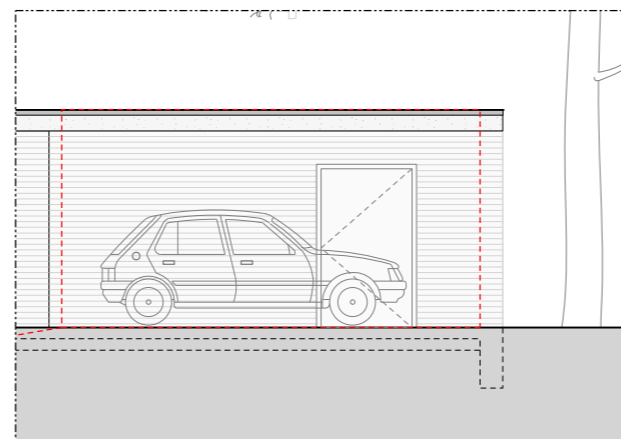

FACADE NORD

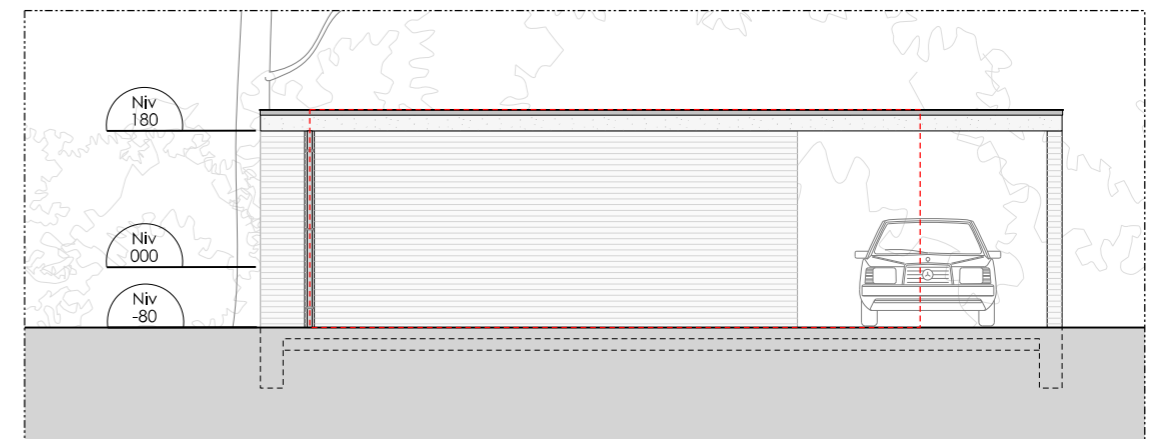

FACADE EST

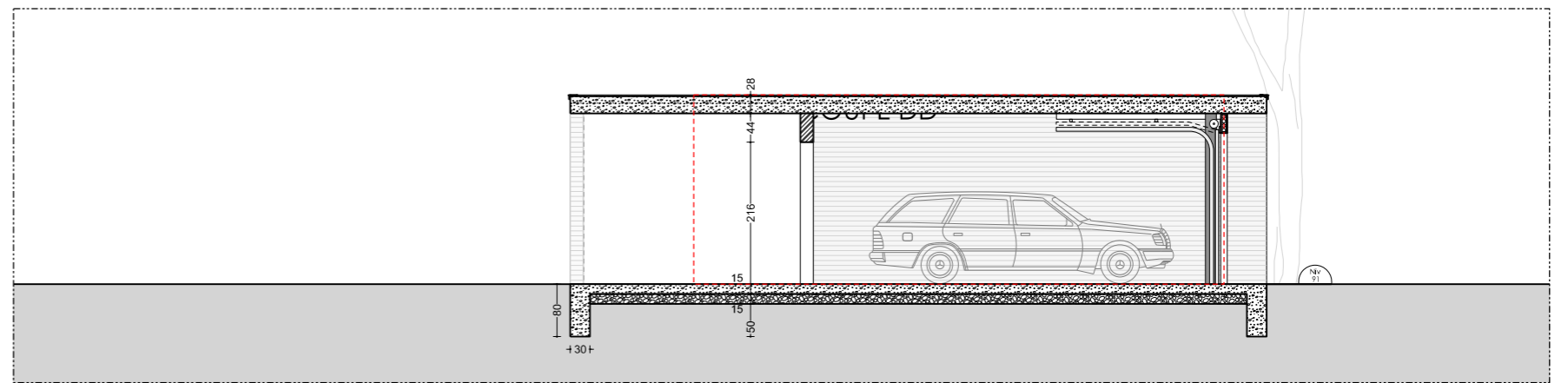

COUPE AA

REGION WALLONNE
COMMUNE DE GREZ-DOICEAU

RENOVATION ET HABITATION UNIFAMILIALE
Ruelle du Curé, 23
1390 Grez-Doiceau

Maitre d'ouvrage
Monsieur Jean-Michel DEMEURE
Ruelle du Curé, 23
1390 Nethen
e-mail:
jmdemeure@yahoo.com

SITUATION PROJETEE
GARAGE

Toutes les cotes sont à vérifier in situ

Atelier d'Architecture du Congrès
A . A . C
Frederic Hossey
Architecte inscrit au Tribunal de l'Ordre des Architectes du Brabant
Vicki Eggermont
Architecte collaborateur
13 rue du Congrès
1000 Bruxelles
TEL 02 230 31 11
www.aac-hossey.be

PU
26

DOS. 20/180

ADDENDUM
AU PERMIS D'URBANISME
PU/2022/8109

Date 03.02.2022

Echelle 1/100

Modification	
Indice	Date